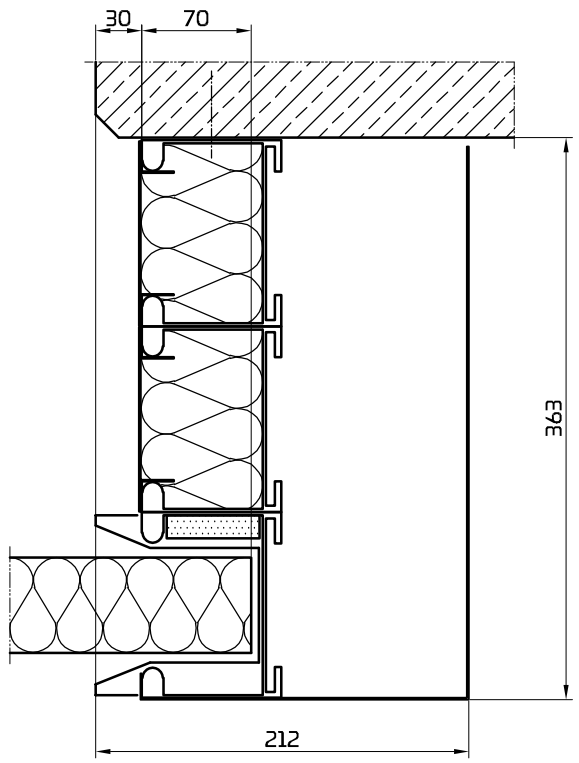

Normal einlaufend
3-tlg. Betonwand EI30

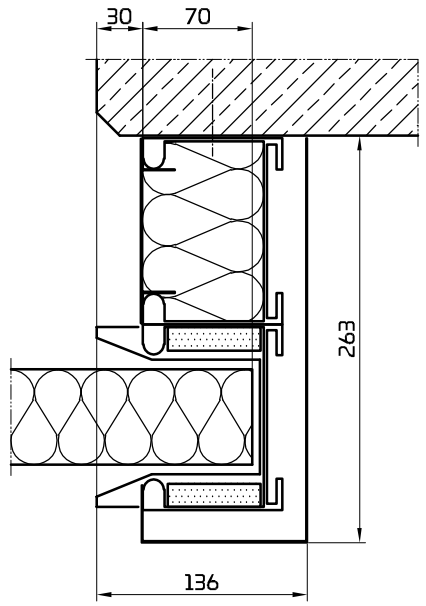

Gewicht umgelenkt
2-tlg. Betonwand EI90

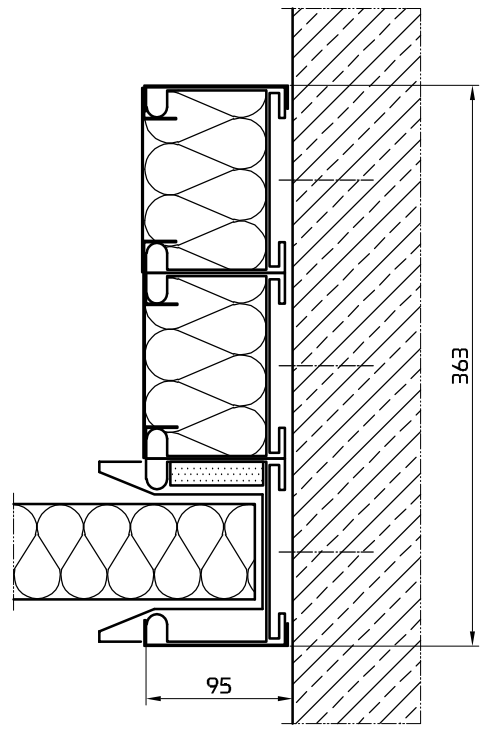

Stumpf einlaufend
3-tlg. Betonwand EI30

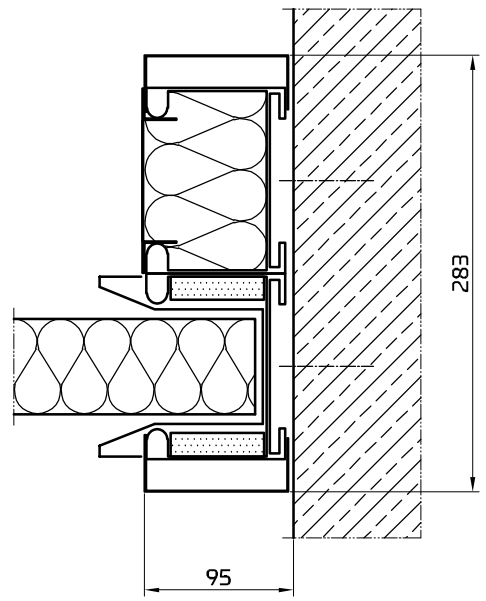

Stumpf einlaufend
2-tlg. Betonwand EI90

Planinhalt	Gezeichnet	Datum
PENEDERrail extended	bisbor	07.06.2022
Montagevarianten Einlaufprofil	Blattformat: A3	Maßstab: 1:5
00 / EI30 / EI90	PENEDER FAST FORWARD	

Peneder Bau-Elemente GmbH // Brandschutz
Ritzling 9, A-4904 Atzbach // T: +43 50 560-0 // brandschutz@peneder.com // **peneder.com**

Urheberrechtsvermerk: Geistiges Eigentum der Peneder Bau-Elemente GmbH. Verwertungs- und Vervielfältigungsrechte vorbehalten.