

Produktvielfalt

Multifunktionale Raumabschlüsse





oben Standort Atzbach: 18.893 m²
unten Standort Fraham: 7.998 m²

Ein fruchtbarer
Boden für Wachstum,
Innovationen und neue
Errungenschaften

Starke Vertriebs- performance

Alle Türen und Tore von Peneder werden unter höchsten Qualitätsansprüchen ausschließlich in Österreich gefertigt. In Atzbach, am Hauptsitz der Peneder Gruppe, befindet sich unser Alu-Glas-Werk. Nur 45 km entfernt und ebenfalls im Hausruckviertel beheimatet liegt die Produktion von Stahltüren und -toren in Fraham bei Eferding.

An den österreichischen Vertriebsstandorten in Atzbach, Wien, Graz und Innsbruck sind rund 250 Mitarbeitende für die Business Unit Brandschutz tagtäglich für unsere Kunden im Einsatz. Das flächendeckende Netzwerk ermöglicht äußerst kurze Reaktionszeiten und Wege – von der Abwicklung des Auftrages bis zur Montage und darüber hinaus im Aftersales.

Produkte, die begeistern

Eine Vielzahl unserer Brandschutzprodukte aus Stahl, Alu-Glas, Holz und Textil sind in unserem Schauraum im Headquarter in Atzbach ausgestellt. Die Fertigung der Elemente kann an beiden Standorten bei einer Führung durch unsere dekarbonisierten Produktionsstätten erlebt werden.



Apropos Klimaeffizienz:
Unsere Nachhaltigkeitsbilanz ist durch die kurzen Lieferwege unserer bezogenen Rohstoffe ebenfalls führend in der Branche. Unser Stahl wird in Form von „Coils“ durch unseren Lieferanten voestalpine AG aus der Nachbarstadt Linz geliefert – diese ist nur 30 km von unserer Produktion in Fraham entfernt.



Headquarter Ritzling 9 // 4904 Atzbach

Produktion Aumühle 28 // 4075 Fraham

Vertriebsbüro Puchgasse 1 // 1220 Wien

Vertriebsbüro Liebenauer Hauptstraße 246 // 8041 Graz

Vertriebsbüro Schusterbergweg 86 // 6020 Innsbruck

Vertriebspartner Zargen Bösch GesmbH & Co. K.G. // Riedstraße 14 // 6858 Schwarzach

Vertriebsbüro Herostrasse 9 // 8048 Zürich

Vertriebsbüro Humboldtstraße 8 // 85609 Aschheim, München



Bauen im Bestand:

Peneder hat den Firmensitz der Langmatz GmbH in Oberau erweitert und durch die Neustrukturierung der Bestandsgebäude die Produktivität deutlich erhöht. Der Altbestand fügt sich optisch ins Gesamtbild ein.



Peneder Industriebau

Peneder Industriebau steht für maßgeschneiderte Lösungen – ob beim **Neubau** von Betriebsstätten oder der **Modernisierung** bestehender Standorte. Ein besonderer Fokus liegt dabei auf der nachhaltigen Steigerung der Standort-Performance.

Das Ziel sind zukunftsfähige und architektonisch anspruchsvolle Standorte, in denen Menschen, Maschinen und Prozesse ideal aufeinander abgestimmt sind. So verschafft Peneder Industriebau seinen Kunden klare Wettbewerbsvorteile wie markenstärkende Architektur, Produktivitätssteigerung und Energieeffizienz.

Sowohl im Neu- als auch im Bestandsbau ist der Industriebau-Experte ein **„One-Stop-Shop“** von der Architektur und Generalplanung über die schlüsselfertige Baurealisierung bis zum ganzheitlichen Gebäudemanagement durch das Schwesterunternehmen FIX Gebäudesicherheit + Service GmbH.

FIX

Gebäudesicherheit + Service

Ganzheitliche Gebäudebetreuung für größtmögliche Effizienz und Sicherheit

Die FIX ist ein Tochterunternehmen der Peneder Gruppe und ist der Profi für ganzheitliche Gebäudebetreuung. Sie haben mit FIX einen Komplettdienstleister an Ihrer Seite, der Bestandsgebäude zukunftsfähig macht – von der Planung bis zum Recycling. Spezialisiert auf Facility Management und Facility Services kümmern sich ausschließlich Fachleute für einen reibungslosen und nachhaltigen Gebäudebetrieb.

Mehr Informationen finden Sie unter fix-fm.com



FACILITY MANAGEMENT

Ob Objektmanagement, Energiemanagement oder Optimierung: Als erfahrener Gebäudedienstleister stellt FIX Energieeffizienz und Wirtschaftlichkeit sowie den Werterhalt Ihrer Immobilie sicher.



FACILITY SERVICES

Heizung, Klima, Lüftung, Elektrotechnik bis Feuerschutz-Service: FIX verfügt über umfangreiches Know-how in der Gebäudetechnik, bietet Betreibern Rechtssicherheit und sorgt für Wohlbefinden bei den Nutzern.



Wartung, Reparatur und Sanierung von Feuerschutztüren und -toren

Als Experte für Brandschutz sorgt FIX für die herstellerunabhängige Wartung und Reparatur von Feuerschutzeinrichtungen. Diese garantieren maximale Funktionssicherheit und eine verlängerte Lebensdauer der Anlagen. Jährliche Wartungen dokumentiert FIX detailliert mit einem digitalen Wartungsprotokoll, das durch Fotodokumentationen ergänzt wird. Darüber hinaus bietet FIX die fachgerechte Sanierung von Feuerschutztüren und -toren an.

- 35 Jahre Erfahrung in der Gebäudetechnik
- 1.200 Objekte in Betreuung
- 120 motivierte Mitarbeiter
- 10.000 zufriedene Kunden

STAHL

ALU-GLAS

HOLZ

TEXTIL

Inhalt

TÜREN

22 DREHFLÜGELTÜREN

- 26 ■ PENEDEReasy
- 32 ■ PENEDERclassic
- 48 ■ PENEDER HIGHLINEflat

- 60 ■ PENEDERbasic
- 64 ■ PENEDERpro
- 70 ■ PENEDERlight
- 76 ■ PENEDERtherm
- 82 ■ Türausführungen

- 88 ■ PENEDERwood

92 AUTOMATIKTÜREN

- 94 ■ PENEDERrun
- 102 ■ PENEDER HIGHLINEslide
- 108 ■ PENEDER HIGHLINEbreakout

114 TORE

- 116 ■ PENEDERforce
- 126 ■ PENEDERrail
- 142 ■ PENEDERlift

152 VERGLASUNGEN

- 154 ■ PENEDERnurglas
- 156 ■ PENEDERhorizontal

158 TEXTIL

- 160 ■ PENEDERtextil

Innovationskraft

Unser Ziel ist es, Marktgestalter in der Industrialisierung des Bauprozesses zu sein. Darum sind wir am Puls der Zeit und entwickeln neue digitale Lösungen mit nachhaltigem Marktpotenzial.

Komplettangebot

Nach ISO 9001:2015 zertifiziert bieten wir ein umfassendes Komplettangebot. Von der Beratung über die Entwicklung, Konstruktion, Produktion und Montage bis hin zu Service und Wartung.

Produktvielfalt

Unser umfangreiches Sortiment aus Stahl, Aluminium-Glas, Holz und Textil garantiert Vielfalt in Design, Größen sowie Ausführungsvarianten.

Montage, Service und Wartung

Unser zertifiziertes Montageteam übernimmt den fachgerechten Einbau der Produkte. Danach unterstützt Sie unsere Tochterfirma FIX Gebäudesicherheit + Service GmbH gerne bei Service und Wartung.

**ALLES
AUS EINER
HAND**

Schnelligkeit

Wir produzieren in Eigenfertigung an zwei Werksstandorten in Oberösterreich (Atzbach, Fraham) und garantieren Lieferungen in Bestzeit.

Materialperfektion

Alle Türen sowie Tore sind endbeschichtet und werden mit einer fertigen Oberfläche geliefert. Rahmen- und Zargenfüllungen werden im Werk eingebaut und können in Trockenmontage zum spätmöglichen Zeitpunkt montiert werden.

Beratung und Projektmanagement



Unsere langjährigen Mitarbeitenden beraten Sie mit ihrem Fachwissen persönlich. Sie haben einen Ansprechpartner, der die gesamte Projektabwicklung übernimmt. Wir nehmen Naturmaß und fertigen auftragsbezogen millimetergenau.



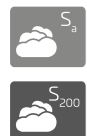

Qualitätsmanagement

Durch ein umfassendes Qualitätsmanagement sind Produktqualität, Kundenorientierung, Ressourceneffizienz und Rechtssicherheit nach internationalem Standard gewährleistet.

Funktionen und Anforderungen

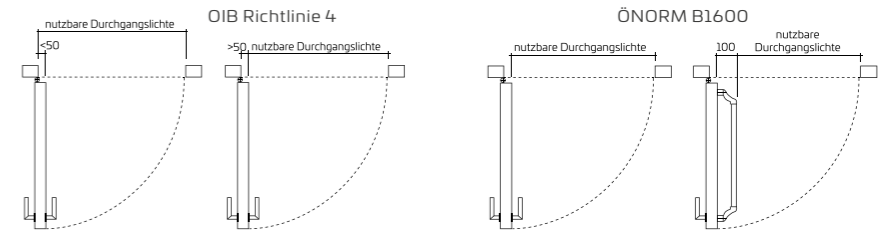
Klassifizierungen und ihre Bedeutung

 <p>Feuerschutz Feuerwiderstandsdauer in Minuten</p> <p>Beispiel EI₂30-C5</p>	<p>Feuerschutztüren sind „selbstschließende Türen“ und haben die Aufgabe, Wandöffnungen in feuerhemmenden oder feuerbeständigen Wänden gegen das Durchdringen von Feuer zu sichern.</p> <p>E Raumabschluss Ist die Fähigkeit eines Bauteils mit raumtrennender Funktion, die Beanspruchung eines nur an einer Seite angreifenden Feuers so zu widerstehen, dass ein Feuertdurchtritt zur unbeflammten Seite verhindert wird.</p> <p>W Wärmestrahlung Ist die Fähigkeit eines Bauteils, die Wärmestrahlung auf der dem Feuer abgewandten Seite zu begrenzen (Maximalwert der Strahlung: 15 kW/m²).</p> <p>I Wärmedämmung (Insulation) Ist die Fähigkeit eines Bauteils die Übertragung von Feuer und Wärme soweit zu begrenzen, dass auf der dem Feuerabgewandten Seite des Bauteils Personen nicht gefährdet und dort befindliche Materialien nicht entzündet werden.</p> <p>2 Messbereich der Isolation am Türblatt, Abstand 100 mm vom Rand</p> <p>30 Klassifizierungszeit in Minuten (möglich sind 15, 30, 45, 60, 90, 120)</p> <p>C Selbstschließend (Türschließer)</p> <p>5 Anzahl der SchlieBzyklen vor Feuerschutzprüfung 0–5 (0-, 500-, 10.000-, 50.000-, 100.000- und 200.000-mal)</p>
 <p>Rauchschutz</p>	<p>S Bezeichnet die Fähigkeit, den Durchtritt von Gas oder Rauch von einer Seite zur anderen zu verringern oder auszuschließen.</p> <p>S_a Rauchdichtheit bei Umgebungstemperatur ca. 20 °C (kaltrauchdicht)</p> <p>S₂₀₀ Rauchdichtheit bei Umgebungstemperatur sowie bei 200 °C (heißrauchdicht); S₂₀₀ ist die neue Bezeichnung für S_m</p>
 <p>Schallschutz</p>	<p>Bewertetes Schalldämmmaß des Elementes R_w nach DIN EN 717-1 Für Türen und Tore bedeutet ein Schalldämmmaß von R_w = 40 dB, dass vor der Tür z. B. 70 dB Lärm herrschen, auf der anderen Seite aber nur noch 30 dB gemessen werden.</p>
 <p>Einbruchhemmung</p>	<p>Mit RC für Resistance Class werden die Widerstandsklassen bezeichnet.</p> <p>RC1 Bauteile der Widerstandsklasse RC1 weisen einen Grundschutz gegen Aufbruchversuche mit körperlicher Gewalt wie Gegentreten, Gegenspringen, Schulterwurf, Hochschieben und Herausreißen auf.</p> <p>RC2 Der Gelegenheitsstäter versucht zusätzlich mit einfachen Werkzeugen wie Schraubendreher, Zange und Keile, das Bauteil aufzubrechen.</p> <p>RC3 Der Täter versucht zusätzlich mit einem zweiten Schraubendreher und einem Kuhfuß, das Bauteil aufzubrechen.</p>

 <p>Fluchttüren</p>	<p>In Flucht- und Rettungswegen werden zum Schutz von Menschenleben Fluchttüren mit Fluchttürverschlüssen eingesetzt.</p> <p>Fluchttürverschluss nach EN 1125 (Paniktürverschluss) für die Benutzung in Anwendungsfällen, in denen es zu Paniksituationen kommen kann (z. B. Krankenhäuser, öffentliche Verwaltungen und Gebäude mit Publikumsverkehr, Schulen und Universitäten, Diskotheken, Kinos, Konzertsäle und andere Veranstaltungsgebäude, Hotels, Flughäfen und andere Verkehrsgebäude, Einkaufszentren).</p> <p>Fluchttürverschluss nach EN 179 (Notausgangverschluss) werden eingesetzt, wenn eine öffentliche Nutzung der Gebäude oder Gebäudeteile ausgeschlossen werden kann.</p>
<p>Mauerlichte (ML)</p> <p>Stocklichte (STL)</p> <p>Durchgangslichte</p>	<p>Die Mauerlichte (ML) bezeichnet das tatsächliche Maß einer Wand- oder Maueröffnung, in welche die Tür, sprich die Zarge, gesetzt wird.</p> <p>Stocklichte (STL) bezeichnet das lichte Maß zwischen der Zarge (Nutzbare) Durchgangslichte (DL) ist die geringste lichte Breite der Öffnung der Zarge und hat min. 80 cm zu betragen. Gemäß OIB-Richtlinie 4 (Nutzungssicherheit und Barrierefreiheit): Sofern Türblätter in 90° geöffnetem Zustand um mehr als 50 mm in die Durchgangslichte hineinragen, wird dies bei Ermittlung der DL berücksichtigt.</p> <p>In barrierefreien Gebäuden ist die Durchgangslichte gemäß ÖNORM B1600 (Barrierefreies Bauen – Planungsgrundlagen) zu bewerten. Türdrücker und Notausgangsbeschläge bleiben unberücksichtigt. Panikstangen führen zu einer Verringerung der Breite der nutzbaren Durchgangslichte um 10 cm je Türflügel.</p> 
 <p>CE-Kennzeichnung</p>	<p>Das CE-Zeichen ist ein Hinweis darauf, dass ein Produkt vom Hersteller geprüft wurde und dass es alle EU-weiten Anforderungen an Sicherheit, Gesundheitsschutz und Umweltschutz erfüllt. Es ist Pflicht für alle weltweit hergestellten Produkte, die in der EU vermarktet werden.</p>
 <p>ÜA-Kennzeichnung</p>	<p>Das ÜA-Zeichen (Übereinstimmung Austria) und die damit verbundene Registrierungsbescheinigung – vormals Übereinstimmungszeugnis – ist ein in Österreich gesetzlich vorgeschriebener Nachweis über die Verwendbarkeit von Bauprodukten, die in der Baustoffliste ÖA geregelt sind.</p>
 <p>EPD</p>	<p>Environmental Product Declaration (Umweltproduktdeklaration)</p> <p>Die zertifizierte Umweltproduktdeklaration (EPD) bietet die Grundlage für Beteiligte aus Architektur, Planung und Ausschreibung zur Berechnung der Ökobilanz von Gebäuden. Somit ist die Voraussetzung für eine Nachhaltigkeitszertifizierung von Bauwerken gegeben.</p>

„ Wir haben uns der Vision verschrieben, Menschen und Umwelt zu schützen, um für uns alle eine lebenswerte Zukunft zu ermöglichen.“

Christian Peneder
Geschäftsführer

Heute an morgen denken

Das Familienunternehmen Peneder mit zwei oberösterreichischen Standorten in Atzbach sowie Fraham und Vertriebsniederlassungen im gesamten deutschsprachigen Raum hat sich zum Schutz von Mensch und Umwelt für 2030 ein klares Ziel gesetzt. „Unsere Welt soll auch morgen noch so schön sein wie heute. Daher liegt es an uns, Verantwortung zu übernehmen und für die Konsequenzen unseres Handelns einzustehen. Völlig klimaneutrale Standorte und Produkte im Jahr 2030 bilden daher den Kern unserer Nachhaltigkeitsstrategie“, so Christian Peneder, Geschäftsführer der Peneder Gruppe. Ein Riesenschritt wurde mit der Modernisierung und Dekarbonisierung des Werkes für Brandschutztüren und -tore in Fraham gesetzt.

rw
2030

Dekarbonisierte Produktion

Mit Biomasse als Prozessenergie zur Klimaeffizienz

Seit dem Jahr 2018 wird der Standort Fraham mit großen Investitionen weiterentwickelt. Kernziel war neben der Steigerung der Produktivität, auch die drastische Reduktion des CO₂-Fußabdrucks. Der Pulverbeschichtungssofen wird mit Biomasse, genauer gesagt mit Hackgut aus der Region, befeuert. Die daraus entstehende Abwärme wird ressourcenschonend zur Beheizung des Gebäudes genutzt. Zudem wurde die Fassade des Heizhauses natürlich begrünt. Damit wird das Mikroklima verbessert und in der Folge CO₂ gebunden.

Im Zuge des Umbaus wurde der gesamte Prozess der Pulverbeschichtung von Grund auf optimiert: So werden Wärmeverluste durch spezielle Vor- und Abkühlzonen vermieden, und ungenutzte Energie wird über Wärmerückgewinnung, u. a. für andere Produktionsschritte, eingesetzt. Im Rahmen der sogenannten „Umweltproduktdeklaration“ wird das bei der Herstellung der Produkte entstehende Treibhauspotenzial ermittelt. Ein Vergleich zeigt: Peneder Türen und Tore weisen heute einen „CO₂-Footprint“ auf, der deutlich unter dem von anderen Mitbewerbern der Branche liegt.



Ergonomische Arbeitsplätze

Drehen, Heben und Wenden ohne körperliche Anstrengung: Mit dem Umbau wurden sogleich auch ergonomische Arbeitsplätze zum Ausfertigen der Türen geschaffen. Mit Hilfe von Wendevorrichtungen können Türen nun maschinell gedreht werden. Für diese Arbeitsschritte wurde davor die Muskelkraft von zwei bis fünf Personen benötigt. Kippvorrichtungen ermöglichen es den Produktionsmitarbeitenden, die Türen in liegender oder stehender Position zu bearbeiten. Rollbahnen für den stehenden Transport der Brandschutzelemente sind zudem platzsparend und effizienter.



Die Umweltproduktdeklaration (EPD)

Die nachhaltige und umweltschonende Produktion von Peneder Brandschutztüren und -toren wird durch eine Umweltproduktdeklaration (EPD) des ift Rosenheim bestätigt. Im Rahmen des Prüfverfahrens wird die Herstellung der Produkte hinsichtlich des entstehenden Treibhauspotenzials genau unter die Lupe genommen. Und das mit überzeugenden Ergebnissen: Türen und Tore von Peneder weisen einen deutlich geringeren „CO₂-Footprint“ als der Branchendurchschnitt auf.

Die Bewertung nach DIN EN ISO 14025 und EN 15804 dokumentiert die Klimawirkung (Global Warming Potential) der Brandschutzprodukte über ihren gesamten Lebenszyklus. Diese Informationen dienen Architekten, Planern und Ausschreibern als Grundlage, um die Ökobilanz von Gebäuden zu berechnen, und sind somit Voraussetzung für die Nachhaltigkeitszertifizierung von Bauwerken.



Oberflächen bieten Möglichkeiten

Ob verzinkt, pulverbeschichtet oder in Edelstahl: Der Vielfalt an Materialien, Farben und Texturen sind nahezu keine Grenzen gesetzt.

Wir veredeln die Oberflächen unserer Zargen, Türen und Tore in werkseigener hochmoderner Pulverbeschichtungsanlage. Ein Verfahren, bei dem Pulverlack auf die Elemente aufgetragen wird und bei hohen Temperaturen zu einer hochwertigen Oberfläche verschmilzt. Die Beschichtung mit einer Dicke von 100 µm ist besonders langlebig, kratzfest und korrosionsbeständig.

Die Restwärme aus der Abkühlzone wird nachhaltig für die Beheizung im gesamten Gebäude genutzt.

- RAL nach Wahl
- NCS nach Wahl
- 3D-Effektbeschichtung
- Verzinkt
- Edelstahl

Peneder Brandschutztür

 works with
Loxone



Smarte Türen

als Eintritt in die Gebäudeautomation

Peneder Brandschutztüren sind ab sofort durch den `connecdoor.controller` über eine RS-485-Schnittstelle vollständig in moderne Gebäudeautomationssysteme integrierbar.

Diese Lösung ermöglicht die zentrale Verwaltung und Überwachung von Zugängen in gewerblichen Gebäuden, wie Bürokomplexen, Industrieanlagen oder öffentlichen Einrichtungen. Durch die nahtlose Integration in die bestehende Gebäudeautomation erhält man ein hohes Maß an Kontrolle, Sicherheit und Effizienz.

Mehr Informationen zur intelligenten Schnittstelle finden Sie unter [connecdoor.com](https://www.connecdoor.com)



Referenzvideo

Nahtlose Integration – Türzustände in Echtzeit überwachen

Durch die intelligente Anbindung kann man den Status der Türen jederzeit und bequem über ein zentrales Gebäudeleitsystem abrufen und verwalten. Klare Statusmeldungen gewährleisten jederzeit Transparenz und Kontrolle:

- **Geschlossen und verriegelt**
Maximale Sicherheit für Ihr Objekt
- **Geschlossen, aber nicht verriegelt**
Zutritt weiterhin möglich
- **Geöffnet**
Volle Flexibilität für autorisierte Personen

Mehr Komfort durch intelligente Funktionen

Über das zentrale Gebäudemanagementsystem kann nicht nur der Türstatus überwacht, sondern auch gezielte Aktionen durchgeführt werden:

Öffnen Sie Ihre Tür bequem und zentral gesteuert, unabhängig von Ihrem Standort.

Tag/Nacht-Modus: Passen Sie den Zutritt je nach Tageszeit an. Nachts wird beispielsweise die Tür automatisch verriegelt, um zusätzlichen Schutz für Ihr Gebäude zu gewährleisten.

Peneder Drehflügel- türen

Brandschutztüren von Peneder beeindrucken durch ihr hochwertiges Erscheinungsbild und ihre vielseitigen Materialien und Funktionen. Ob Brand-, Schall-, Rauch- oder Einbruchschutz: Jede überzeugt durch Individualität und anspruchsvolle Optik. Als Normausführung oder Sonderkonstruktion sowie für die Innen- oder Außenanwendung – bei Drehflügeltüren von Peneder finden Sie garantiert für jedes Projekt die passende Lösung. Sie können aus unterschiedlichsten Materialien, Größen, Oberflächen sowie Zargentypen wählen und sich auf ihre Sicherheit im Ernstfall verlassen.

STAHL

- 26 ■ PENEDEReasy
- 32 ■ PENEDERclassic
- 48 ■ PENEDER HIGHLINEflat

ALU-GLAS

- 60 ■ PENEDERbasic
- 64 ■ PENEDERpro
- 70 ■ PENEDERlight
- 76 ■ PENEDERtherm
- 82 ■ Türausführungen

HOLZ

- 88 ■ PENEDERwood

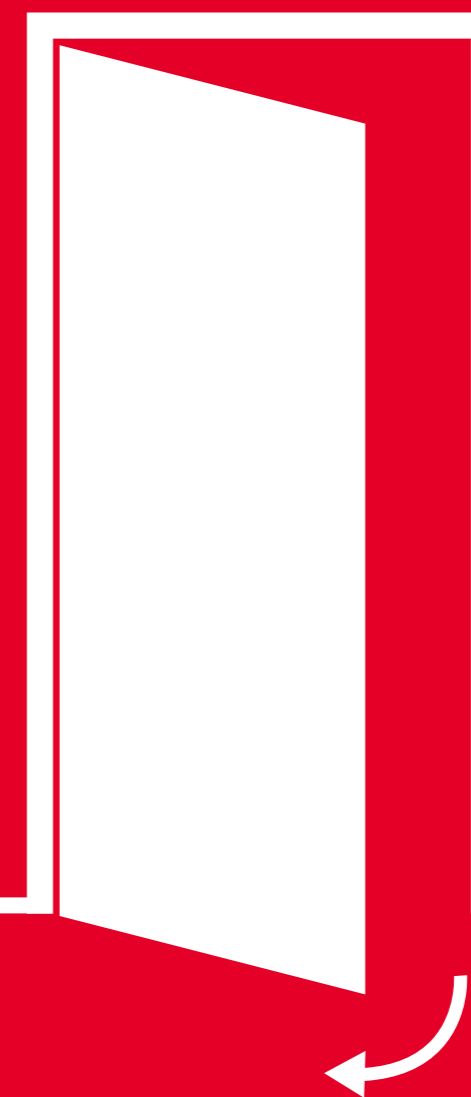

Drehflügeltüren aus Stahl



Produktion von Stahltüren und -toren am Standort Fraham

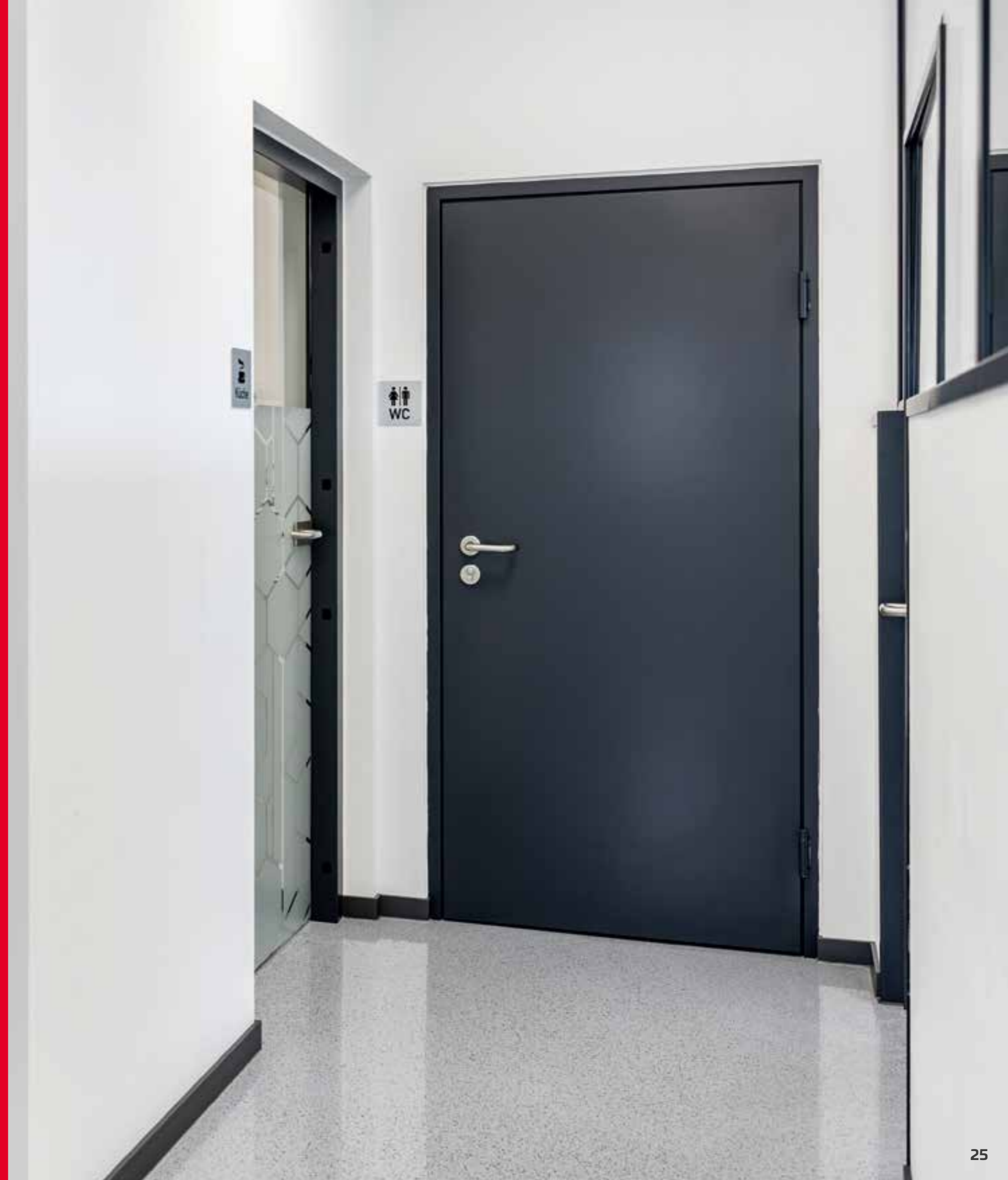

PENEREeasy

Die schlichte Standardtür

Eine Stahltür, in der die geballte Brandschutztechnologie von PENEDER steckt. Qualitätsvoll produziert und mit Umfassungszarge für Trockenbauwände, Eck- und Blockzarge für Dübelmontage sowie vielfach bewährten Bändern, Schließern und Beschlägen erhältlich, ist PENEREeasy die schnelle Lösung für eine einfache Standardtür.

Größen (Stocklichte)

- Breite: 800, 850, 900, 1.000 und 1.200 mm
- Höhe: 2.000 und 2.100 mm

Zargen

- Eck- und Blockzarge (Dübelmontage)
- Umfassungszarge (Trockenbauwand):
 - Profildicke 123 mm (Wandstärke 100 mm)
 - Profildicke 145 mm (Wandstärke 125 mm)
 - Profildicke 170 mm (Wandstärke 150 mm)
- Paneelwandzarge ab 80 mm Wandstärke

Beschläge

- Kunststoff, Aluminium oder Edelstahl
- Panikschloss nach EN 179



Mit österreichischer
Registrierungsbescheinigung nach
ÖNORM B 3850



Umweltproduktdeklaration (EPD)
nach ISO 14025

Facts

Besonderheiten:

- 1-flügelige Stahltür für den Innenbereich
- Lieferung österreichweit ab 5 Werktagen (abhängig von Klasse, Größe und Ausführung)
- Auch ohne Brandschutzfunktion erhältlich
- Oberfläche inkl. Türbänder verzinkt oder pulverbeschichtet in RAL 9010 (Standard) oder RAL nach Wahl
- Türblatt überfäلت
- C5-selbstschließend

Die schnelle Lösung für eine einfache Standardtür

	easy-00 1-flg.	easy-30 1-flg.
00 Ohne Brandschutz	✓	
30 EI ₂ 30-feuerhemmend		✓
Flucht- und Rettungswege nach EN 179	✓	✓

PENEDEReasy

Zargenauswahl überfältzt

Eckzarge



Beispiel: Trockenbauwand

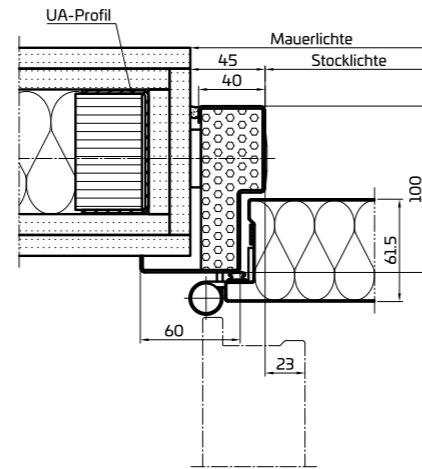

Umfassungszarge



Beispiel: Trockenbauwand

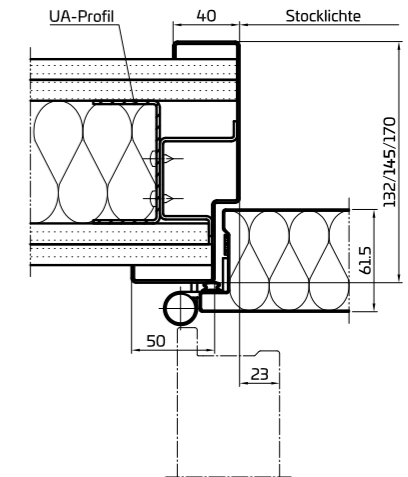

Blockzarge



Beispiel: Betonwand mit Dübelmontage

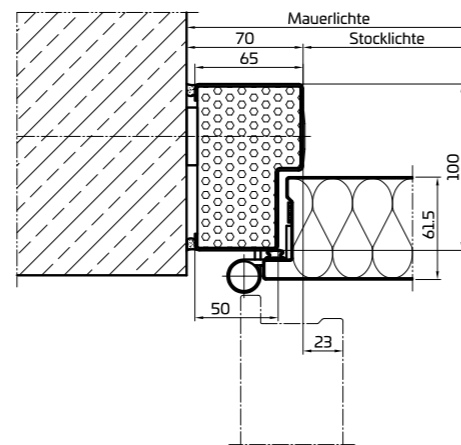

Panelwandzarge



Beispiel: Panelwand

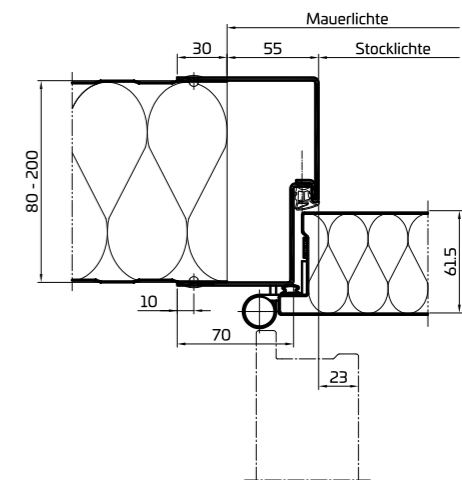

Zargenfällung je nach Anforderung

Drehflügeltür 1-flg. mit Eckzarge

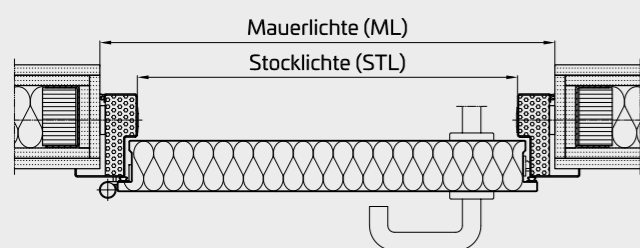

Drehflügeltür 1-flg. mit Blockzarge

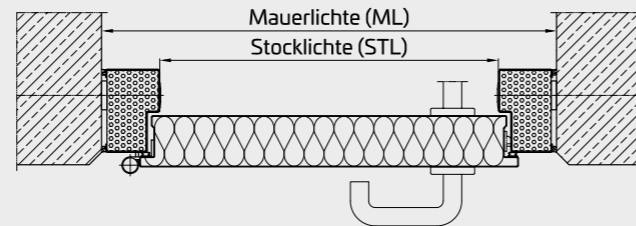

ohne Aufbauschwelle

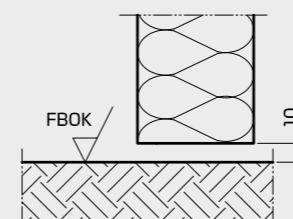

Aufbauschwelle

Winkel 20 mm in der Stocklichte
Alternativ auch mit Formrohr

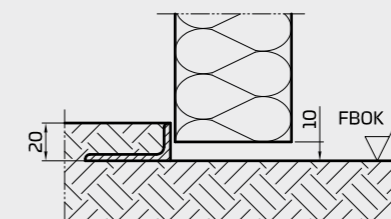

Aufbauschwelle

20 mm Formrohr + Türblatt vierseitig,
alternativ Winkel

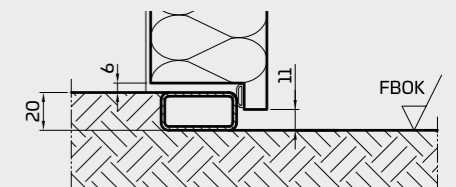

Beschlagtechnik

Drücker oder Knauf in Edelstahl, Aluminium oder Kunststoff, optional mit Panikschloss nach EN 179 erhältlich.



Drücker Wagonform



Knopf Pilzform

Türbänder

3D-verstellbare Objektbänder pulverbeschichtet in RAL-Farbe nach Wahl.



Türblatt überfälzt

Türschließtechnik

Unsere Türschließer sind absolut zuverlässig und leise. Wir bieten zu jeder Anforderung das passende Produkt.



Gleitschienenschließer



Zargenmontage in Bestzeit

Unsere tiefenverstellbaren Montagebuchsen ermöglichen eine rasche und unkomplizierte Fixierung der Zarge – auf Beton-, Ziegel- oder Trockenbauwänden.

Die dezente Anschlussverfugung sorgt für einen eleganten Übergang zu jedem Wandbild.



Montagevideo Brandschutztür



**Zargen-
abdeckkappen**
Erhältlich in
zahlreichen
RAL-Farben

PENEDERclassic

Der funktionale Allrounder

PENEDERclassic ist eine vielseitige Drehflügeltür aus Stahl. Ob als Innen- oder Außentür, ob 1- oder 2-flügelig, ob mit Feuer-, Rauch-, Schall- oder Einbruchschutz, die hochwertige Objekt- oder Multifunktionsstür verkörpert alles, wofür PENEDER bei Brandschutz steht. Sie ist in konkurrenzloser Geschwindigkeit und großen Dimensionen erhältlich.

Größen (Stocklichte)

Breite 1-flügelig bis 1.490 mm

Breite 2-flügelig bis 3.000 mm

Höhe bis 3.770 mm, mit Glasoberlichte bis 4.100 mm,

mit Blechoberteil bis 4.400 mm

Fläche 10 m²

Verglasung bis 1,95 m² pro Flügel

Tatsächliche Größen abhängig von Klasse und Ausführung



AUSSENTÜREN: Mit europäischer CE-Kennzeichnung nach EN 16034 und/oder EN 14351-1



INNENTÜREN: Mit österreichischer Registrierungsbescheinigung nach ÖNORM B 3850/51



Umweltproduktdeklaration (EPD) nach ISO 14025

Facts

	classic-00 1-/2-flg.	classic-30 1-/2-flg.	classic-90 1-/2-flg.
00 Ohne Brandschutz	✓		
30 EI ₂ 30-feuerhemmend		✓	
90 EI ₂ 90-feuerbeständig			✓
S ₂₀₀ -rauchdicht	✓	✓	✓
33 Bis 33 dB schalldämmend	✓	✓	✓
Außentür	✓	✓	✓
Flucht- und Rettungswege	✓	✓	✓
Barrierefrei mit Antrieb	✓	✓	
Works with Loxone siehe Seite 20	✓	✓	✓
Tür und Zargenblech aus Edelstahl	✓	✓	
Oberteil/Oberlichte	✓	✓	
Lüftungsgitter	✓	✓	
Glasausschnitt	✓	✓	✓

Kombinationsmöglichkeiten abhängig von Größe, Klasse und Ausführung

Besonderheiten:

- Lieferung österreichweit ab 5 Werktagen (abhängig von Klasse, Größe und Ausführung)
- Große Zargenauswahl
- Sanierungszarge ohne bauliche Maßnahmen und ohne Verminderung der Durchgangslichte
- Dreidimensional verstellbare, wartungsfreie Objektbänder
- Verglasungen mit Glasleiste oder flächenbündig
- U-Wert ab 1,3 W/(m²K) abhängig von Klasse, Größe und Ausführung
- Ausführung auch in Schachtwänden möglich
- C5-selbstschließend

Hochwertiges Erscheinungsbild für jedes Gebäudekonzept

Funktionaler Allrounder

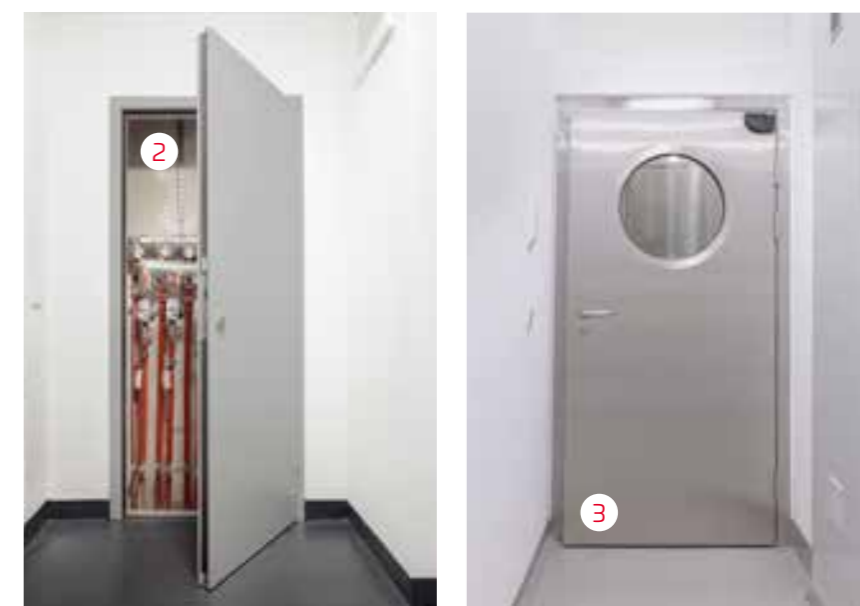

- 1 Vollpanikausführung
- 2 Schachtwandfunktion
- 3 Edelstahlausführung mit Drehtürantrieb



PENEDERclassic

Auswahl flächenbündig

Auswahl überfälzt

Blockzarge



Eckzarge



Umfassungszarge



Eckzarge



Umfassungszarge 2-teilig



Sanierungszarge



Beispiel: Betonwand

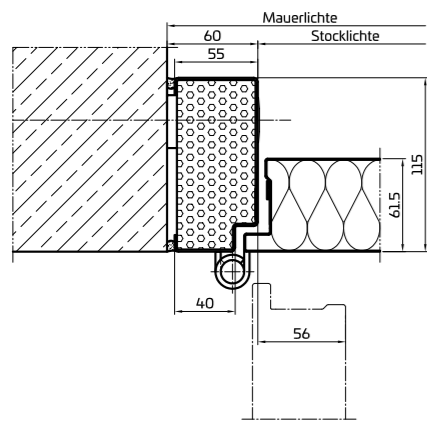

Beispiel: Einseitig beplante Schachtwand

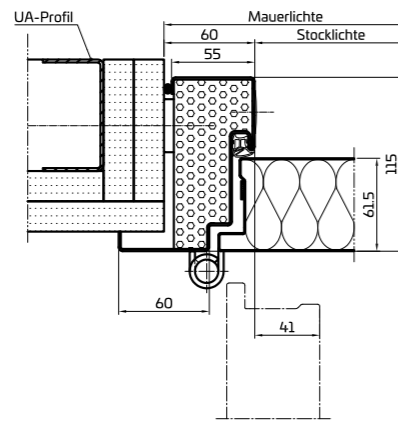

Beispiel: Trockenbauwand

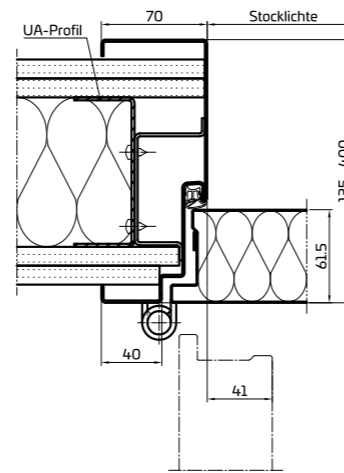

Beispiel: Trockenbauwand

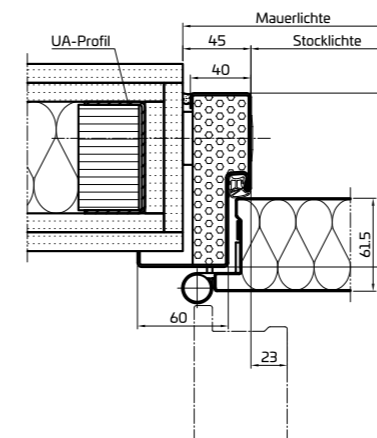

Beispiel: Betonwand

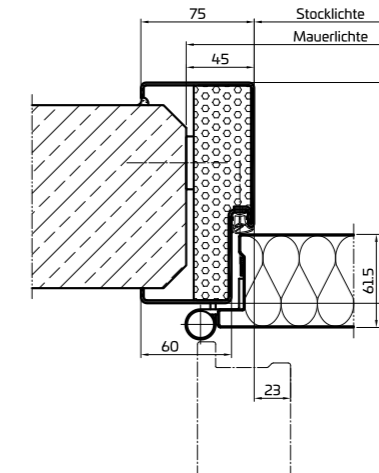

Beispiel: Ziegelwand

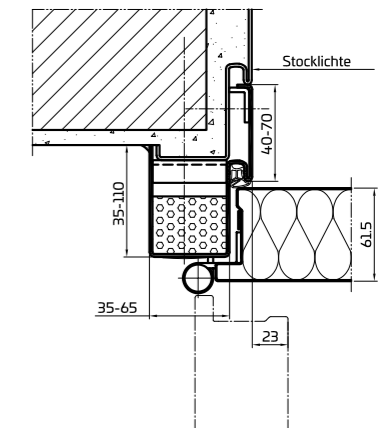

Schleifdichtung ohne Brandschutz



Aufbauschwelle 20 mm Formrohr + Türblatt vierseitig, alternativ Winkel

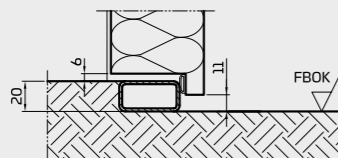

Absenkdichtung

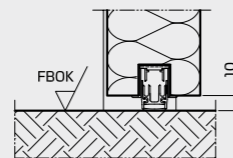

Bürstendichtung

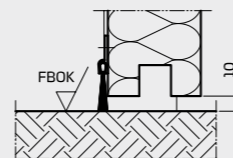

Drehflügeltür 1-flg. mit Eckzarge

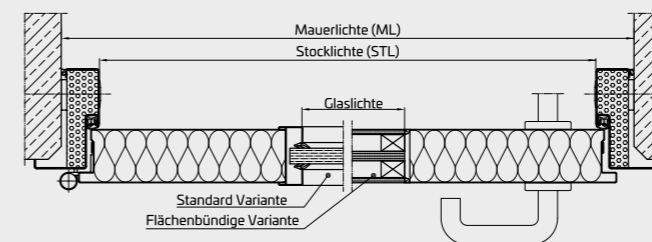

Drehflügeltür 2-flg. mit Blockzarge

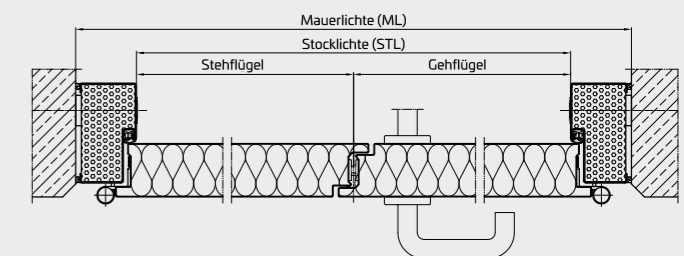

Zargenübersicht Schraubbefestigung

Überfälzte Ausführung ohne Dichtnut

Eckzarge 27
00/30

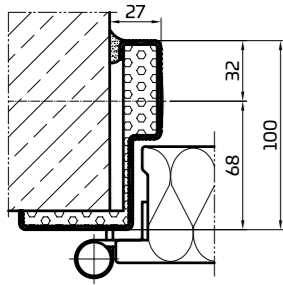

Eckzarge 45
00/30

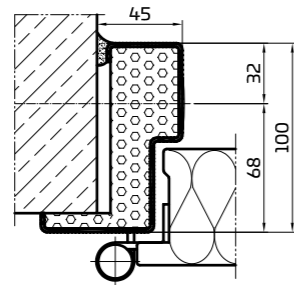

Umfassungszarge
00/30

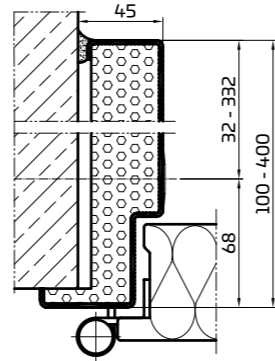

Eckzarge 27
00/30

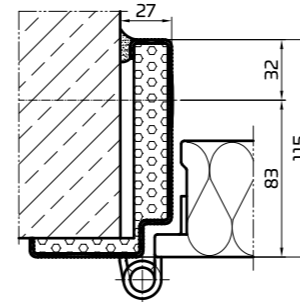

Eckzarge 45
00/30

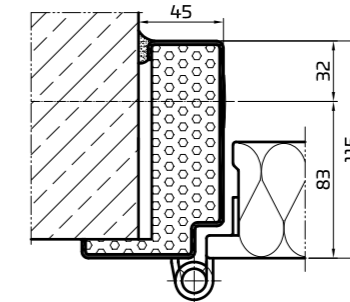

Umfassungszarge
00/30

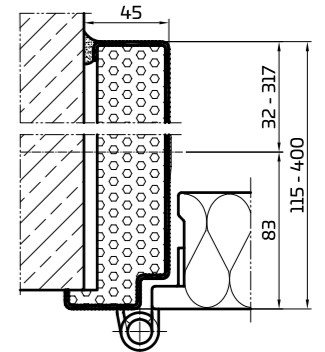

Blockzarge 70/100
00/30

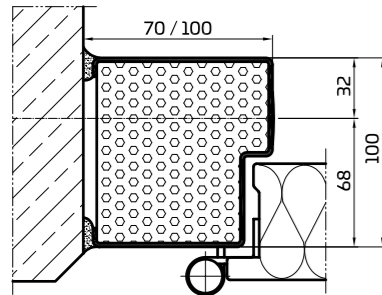

Blockzarge variabel
00/30

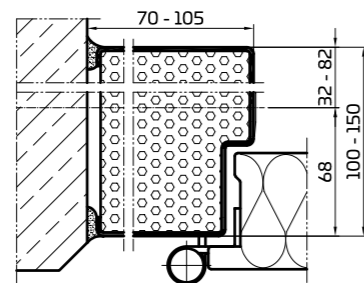

Stumpfzarge 60/100
00/30

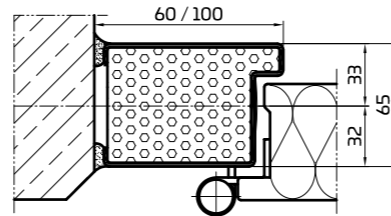

Block 60/85
00/30

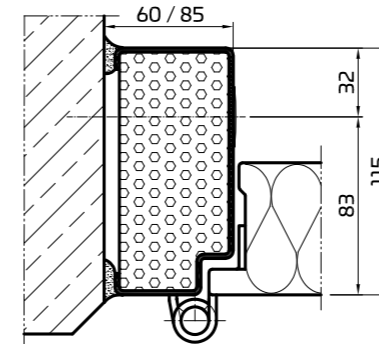

Blockzarge variabel
00/30

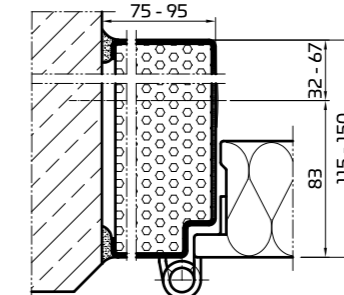

Stumpf 60/100
00/30

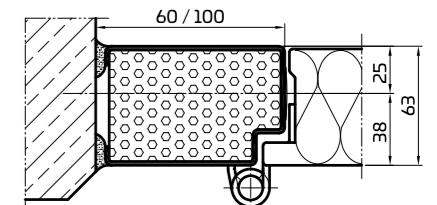

**Umfassungszarge
spiegelgleich**
00/30

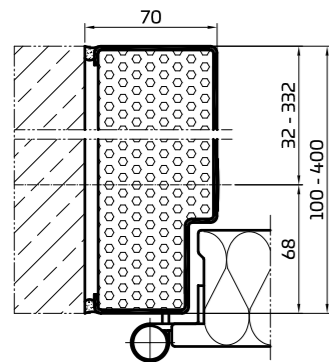

**Umfassungszarge
geteilt**
00/30

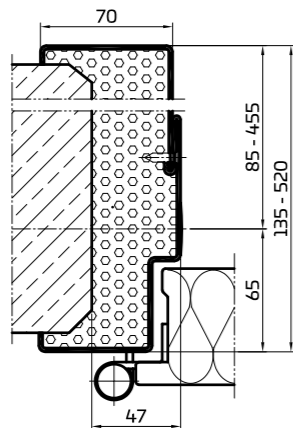

Vorsatzzarge
00/30/90

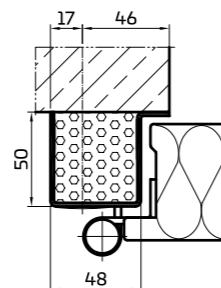

**Vorsatzzarge
variabel**
00/30

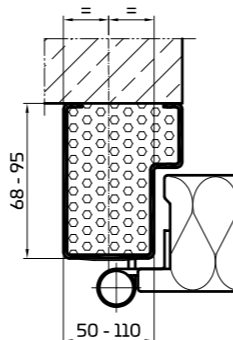

**Umfassungszarge
spiegelgleich**
00/30

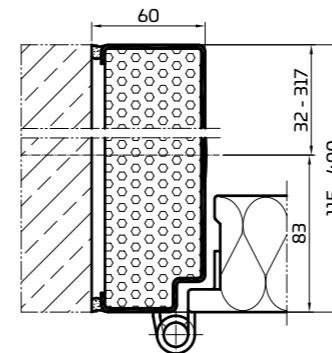

**Umfassungszarge
geteilt**
00/30

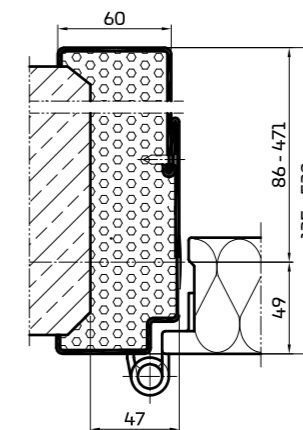

Vorsatzzarge variabel
00/30

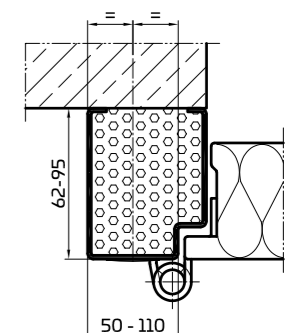

Zargenübersicht Schraubbefestigung

Überfälzte Ausführung mit Dichtnut

Eckzarge 27

00/30/90
S_a/S₂₀₀

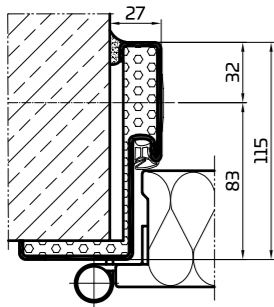

Eckzarge 45

00/30/90
S_a/S₂₀₀

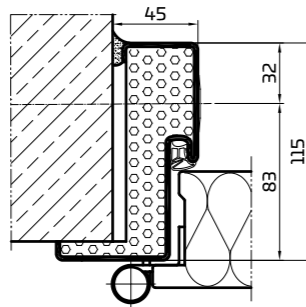

Umfassungszarge

00/30/90
S_a/S₂₀₀

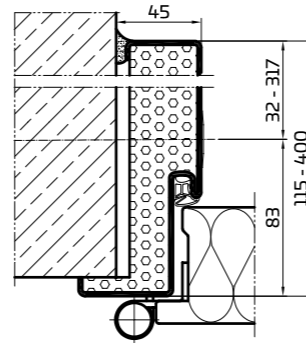

Eckzarge 45

00/30/90
S_a/S₂₀₀

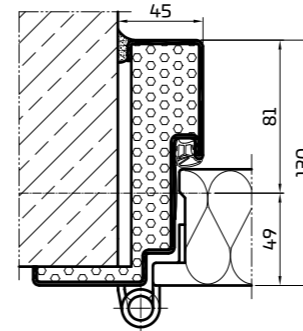

Eckzarge 60

00/30/90
S_a/S₂₀₀

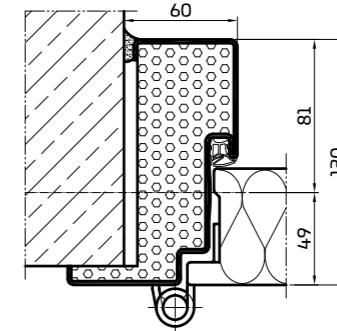

Umfassungszarge

00/30/90
S_a/S₂₀₀

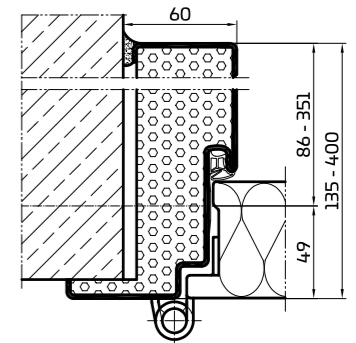

Blockzarge 70/100

00/30/90
S_a/S₂₀₀

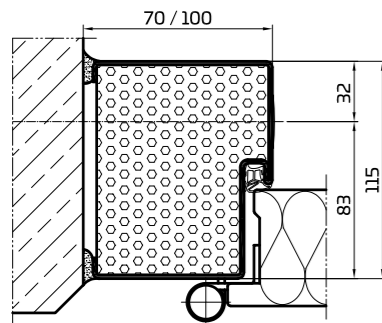

Blockzarge variabel

00/30/90
S_a/S₂₀₀

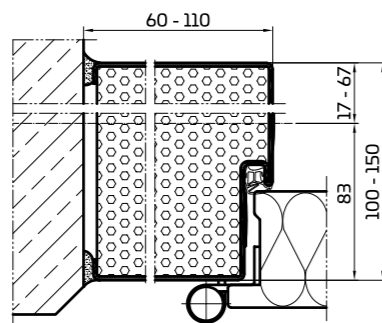

Umfassungszarge spiegelgleich

00/30/90
S_a/S₂₀₀

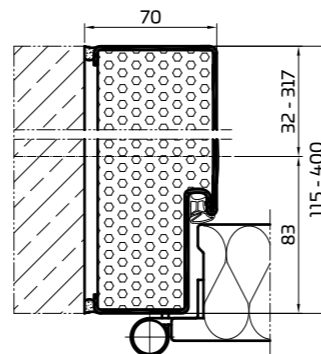

Blockzarge 70/100

00/30/90
S_a/S₂₀₀

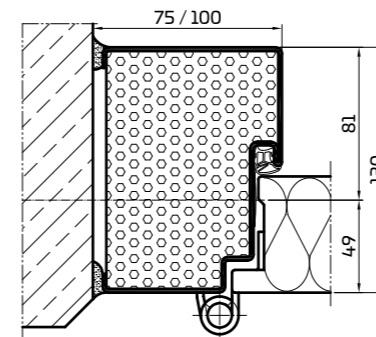

Blockzarge variabel

00/30/90
S_a/S₂₀₀

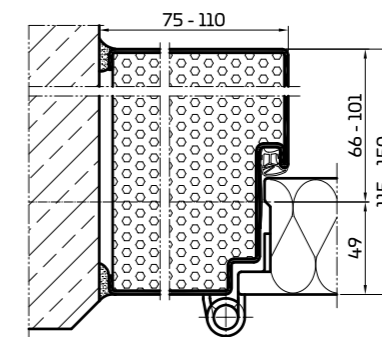

Umfassungszarge spiegelgleich

00/30/90
S_a/S₂₀₀

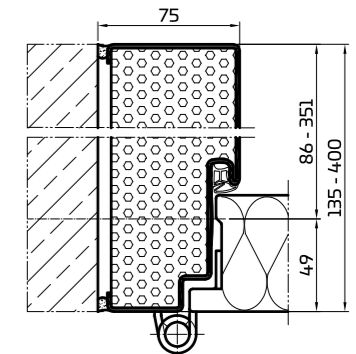

Vorsatzzarge variabel

00/30
S_a/S₂₀₀

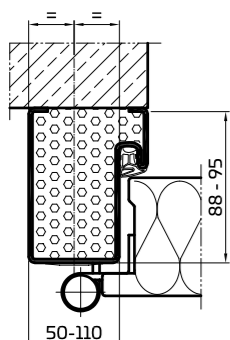

Umfassungszarge geteilt

00/30
S_a/S₂₀₀

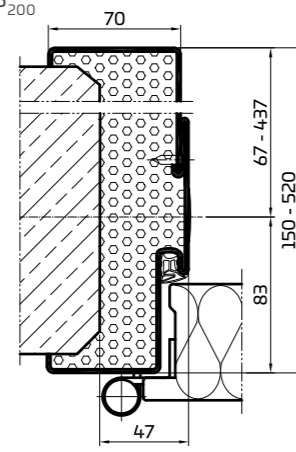

Umfassungszarge in Dichtnut geteilt

00/30
S_a/S₂₀₀

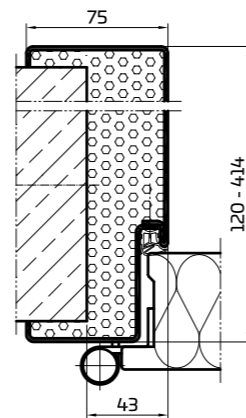

Umfassungszarge geteilt

00/30
S_a/S₂₀₀

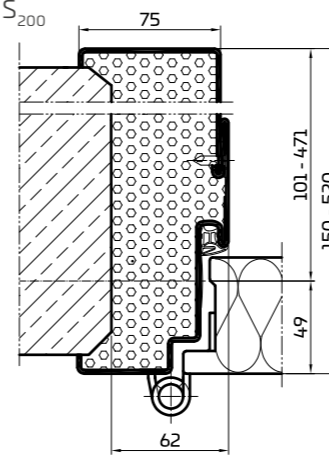

Umfassungszarge in Dichtnut geteilt

00/30
S_a/S₂₀₀

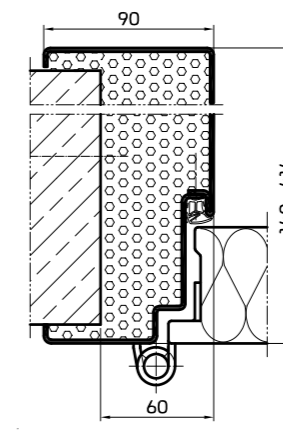

Zargenübersicht

Wandbegleitender Einbau

Umfassungszarge überfälzt ohne Dichtnut

00/30

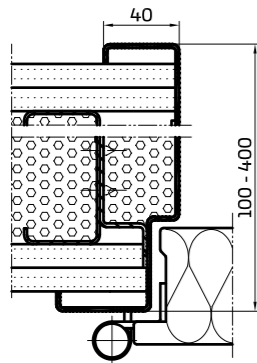

Umfassungszarge flächenbündig ohne Dichtnut

00/30

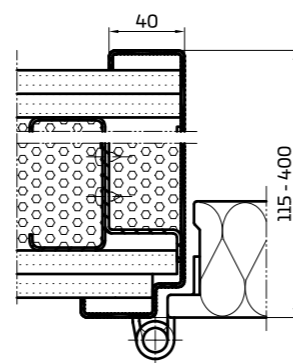

Umfassungszarge überfälzt mit Dichtnut

00/30/90

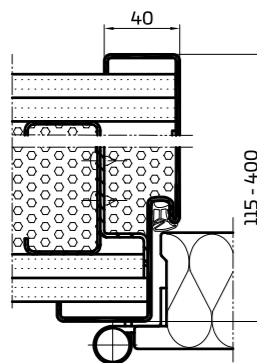
 S_a/S_{200} 

Umfassungszarge flächenbündig mit Dichtnut

00/30/90

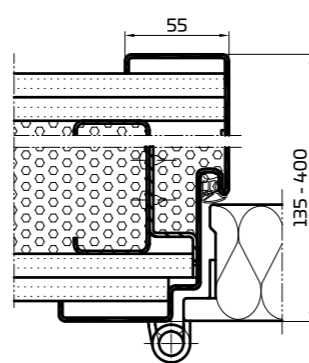
 S_a/S_{200} 

Panelwandeinbau

Überfälzt mit Dichtnut

00

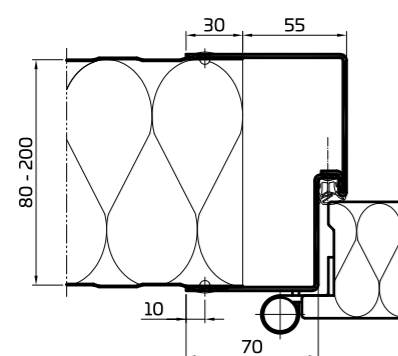
 S_a/S_{200} 

Flächenbündig mit Dichtnut

00

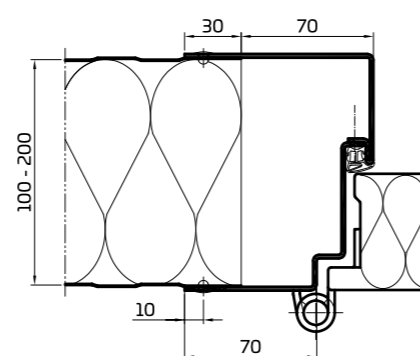
 S_a/S_{200} 

Einseitig beplankte Schachtwände

Blockzarge überfälzt mit Dichtnut

00/30

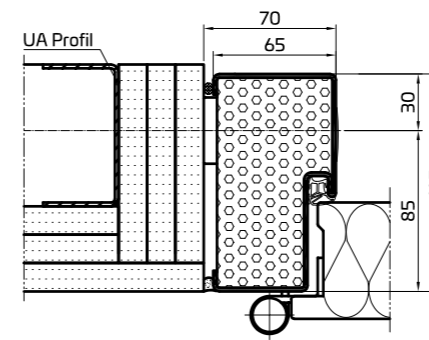
 S_a/S_{200} 

Blockzarge flächenbündig mit Dichtnut

00/30

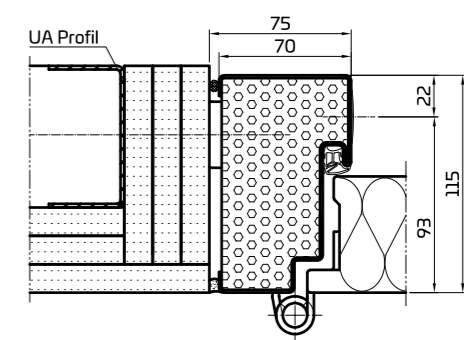
 S_a/S_{200} 

Eckzarge überfälzt mit Dichtnut

00/30

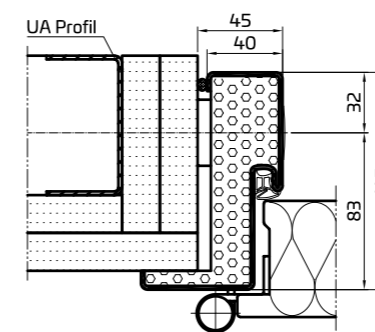
 S_a/S_{200} 

Eckzarge flächenbündig mit Dichtnut

00/30

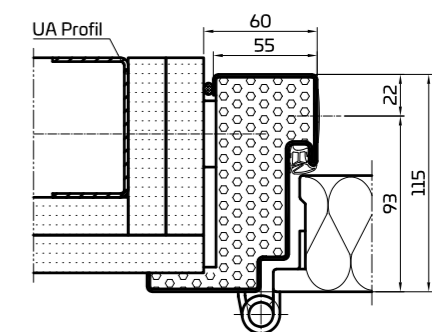
 S_a/S_{200} 

Sanierung

Montage direkt auf Bestandszarge ohne Stemmarbeiten

Sanierungszarge überfälzt ohne Dichtnut

00/30

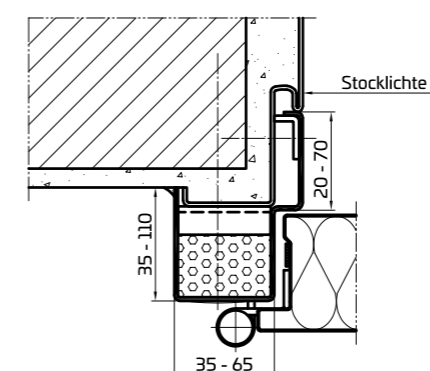

Sanierungszarge überfälzt mit Dichtnut

00/30

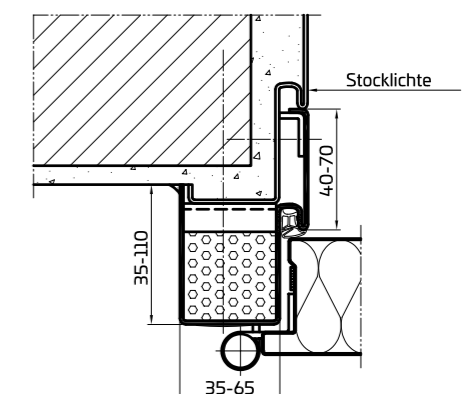
 S_a/S_{200} 

Türschließtechnik

Unsere Türschließer sind absolut zuverlässig und leise. Aus einem breiten Portfolio an technischen und optischen Varianten bieten wir Ihnen das auf Ihre spezifischen Anforderungen maßgeschneiderte Produkt.



Schließfolgeregler



Gleitschienentürschließer

Stehflügelverriegelung
Kantenschnappriegel oder
FalztreibriegelschlossVerstellbares
SchließblechElektronische Zutrittskontrolle
durch E-ÖffnerElektronische Zutrittskontrolle
durch Motorschlösser**Türbänder**

Wir liefern Ihnen 3D-verstellbare Objektbänder der Firma SIMONSWERK nach Wunsch in Edelstahl oder pulverbeschichtet in RAL-Farbe nach Wahl.

Türblatt flächenbündig
Bänder in EdelstahlTürblatt überfäلت
Bänder in RAL-Farbe nach Wahl**Türverglasung**

Unser Sortiment umfasst Türverglasungen in allen Formen – stets abgestimmt auf die Bedürfnisse unserer Kunden. Ob quadratisch, rechteckig, kreisrund oder als Sonderform – der Formgebung von PENEDER Glasteilen sind nahezu keine Grenzen gesetzt.

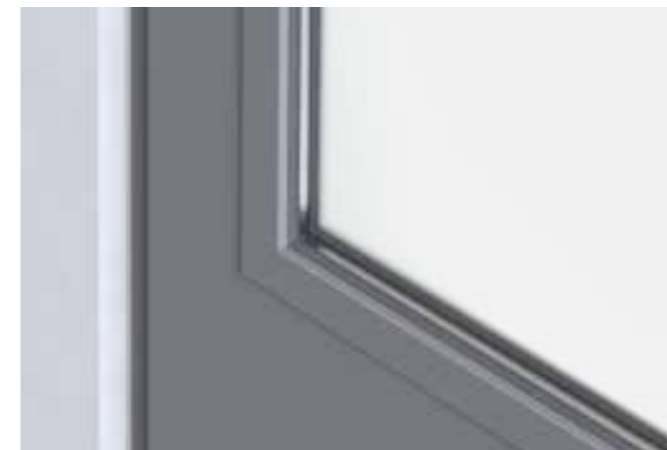
Geklippte Glasleiste in Edelstahl
oder pulverbeschichtet in RAL-Farbe nach WahlVerschraubte Glasleiste in Edelstahl oder
pulverbeschichtet in RAL-Farbe nach Wahl

Beschlagtechnik

Überzeugen Sie sich selbst von unserer großen Auswahl an unterschiedlichen Beschlägen, die in Edelstahl, Aluminium oder Kunststoff erhältlich sind.



Drücker Wagonform



Gehrungsdrücker



Gehrungsdrücker geschlossen



Drücker gebogen zulaufend



Knopf Pilzform



Knopf Kugelform



Stangengriff



Druckstange



Muscheldrücker



Muscheldrücker mit Panikfunktion EN 179



Langschildschutzbeschlag für RC-Türen



2 PZ-Schloss-Ovalrosetten



Zargenmontage in Bestzeit

Unsere tiefenverstellbaren Montagebuchsen ermöglichen eine rasche und unkomplizierte Fixierung der Zarge – auf Beton-, Ziegel- oder Trockenbauwänden.

Die dezente Anschlussverfugung sorgt für einen eleganten Übergang zu jedem Wandbild.



Montagevideo Brandschutztür



**Zargen-
abdeckkappen**
Erhältlich in
zahlreichen
RAL-Farben

PENEDER HIGHLINEflat

Die designstarke Multifunktionstür

HIGHLINEflat – die flächenbündige Stahltür vereint hohe architektonische Ansprüche mit technischen Anforderungen hinsichtlich Komfort und Sicherheit. Dank innenliegender Türbänder, integrierten Schließers oder Antriebs und flächenbündigen Türblattes wird die multifunktionale Tür zum puristischen Designelement in jedem Gebäude. Versteckte Funktionen wie Brandschutz, Rauchschutz, Schallschutz und Einbruchschutz sind individuell kombinierbar und sorgen für bestmögliche Sicherheit.

Größen (Stocklichte)

1-flügelig bis max. 1.350 × 2.800 mm

Flächenbündige Verglasung bis min. 170 mm Friesbreite

2-flügelig bis max. 2.700 × 2.800 mm

Flächenbündige Verglasung bis min. 170 mm Friesbreite

Tatsächliche Größen abhängig von Klasse und Ausführung



AUSSENTÜREN: Mit europäischer CE-Kennzeichnung nach EN 16034 und/oder EN 14351-1



INNENTÜREN: Mit österreichischer Registrierungsbescheinigung nach ÖNORM B 3850/51



Umweltproduktdeklaration (EPD) nach ISO 14025

Facts

Besonderheiten:

- Türblattstärke 73 mm in Doppelfalzausführung
- Flächenbündiger Glasausschnitt mit Emaille-Streifen
- Unterschiedlichste Beschläge sowie Materialien
- Integrierter Türschließer; alternativ Gleitschienentürschließer oder elektrischer Türantrieb
- Innenliegende 3D-Türbänder; alternativ Rollentürbänder
- Pulverbeschichtete Oberfläche
- Unsichtbare Zargenbefestigung in Zargenfarbe RAL nach Wahl
- Einfache Montage, kein Ausgießen der Zarge bei Schallschutztüren

Mächtig erscheint die **flächenbündige Verglasung**

	flat-00 1-/2-flg.	flat-30 1-/2-flg.
00 Ohne Brandschutz	✓	
30 EI ₂ 30-feuerhemmend		✓
S ₂₀₀ -rauchdicht	✓	✓
33, 38, 42 bis 45 dB hochschalldämmend	✓	✓
RC1-Einbruchschutz	✓	✓
RC2-Einbruchschutz	✓	✓
RC3-Einbruchschutz	✓	✓
Außentür	✓	✓
Flucht- und Rettungswege	✓	✓
Barrierefrei mit Antrieb	✓	✓
Works with Loxone siehe Seite 20	✓	✓
flächenbündiger Glasausschnitt	✓	✓

Kombinationsmöglichkeiten abhängig von Größe, Klasse und Ausführung



Stilsicher und funktional

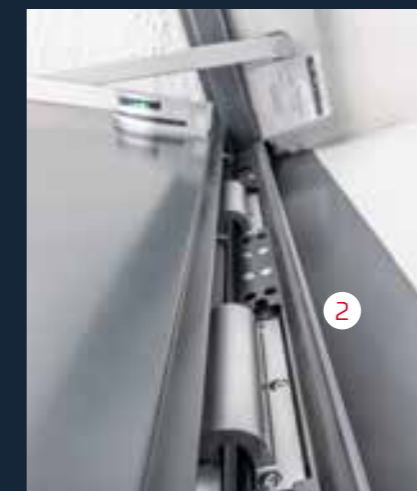

- 1 2-flügelige Vollbauausführung
- 2 Verdeckt liegende Türbänder
- 3 Integrierter Türschließer

PENEDER HIGHLINEflat

Zargenauswahl

Stumpzarge
Innenliegendes TECTUS-Band



Beispiel: Trockenbauwand

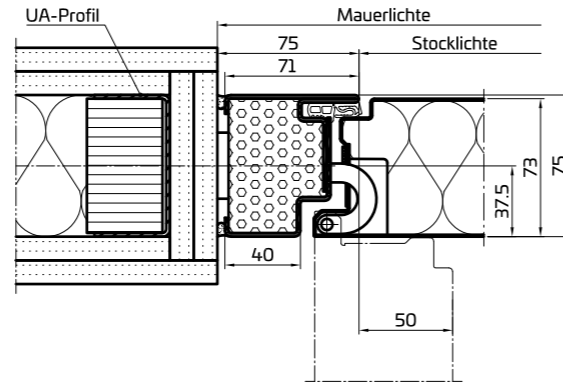

Eckzarge 60
Rollenband in Türblattfarbe pulverbeschichtet



Beispiel: Betonwand

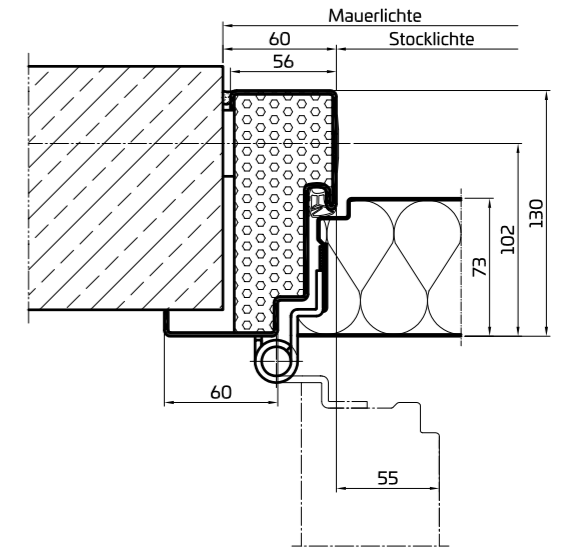

Blockzarge 75
Rollenband aus Edelstahl



Beispiel: Ziegelwand

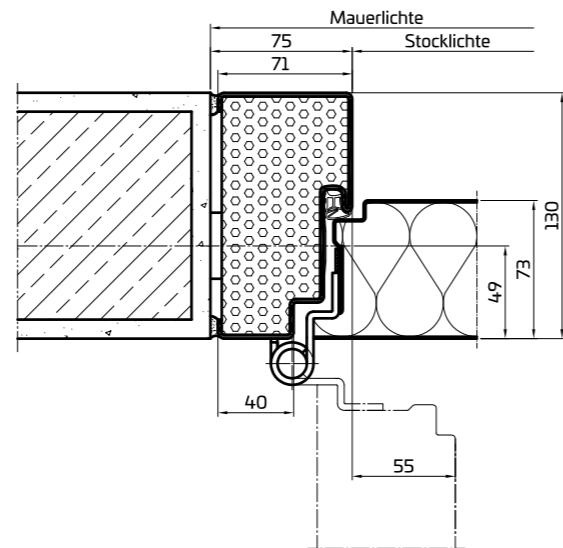

Umfassungszarge
Rollenband aus Edelstahl



Beispiel: Wandbegleitender Einbau in Trockenbauwand

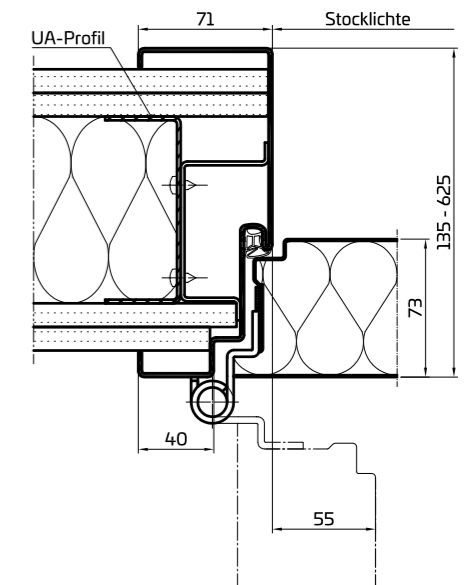

Blockzarge 100
Betonwand mit TECTUS-Band

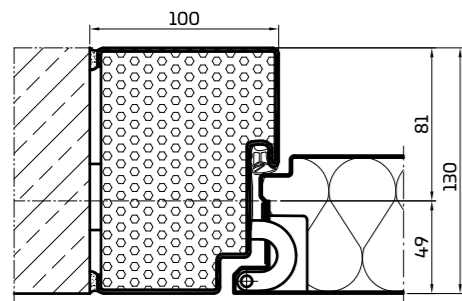

Blockzarge Variabel
Betonwand mit TECTUS-Band

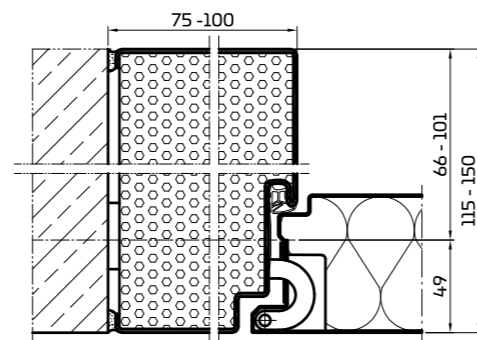

2-teilige Umfassungszarge
Ziegelwand mit TECTUS-Band

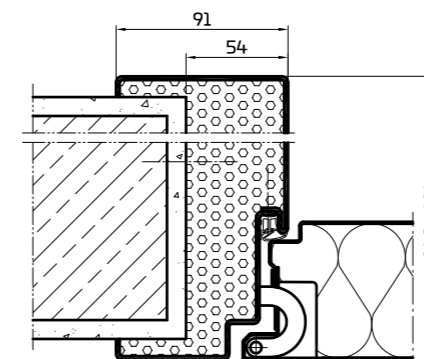

Umfassungszarge Leibungstief
Betonwand mit TECTUS-Band

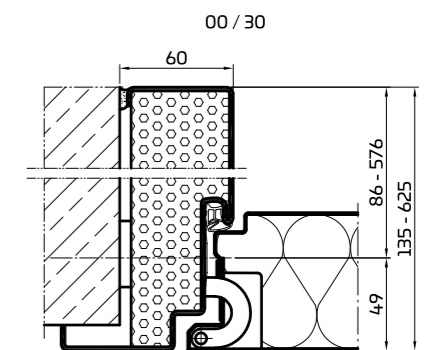

PENEDER HIGHLINEflat

Zargenauswahl

Drehflügeltür 1-flg. mit Stumpfzarge

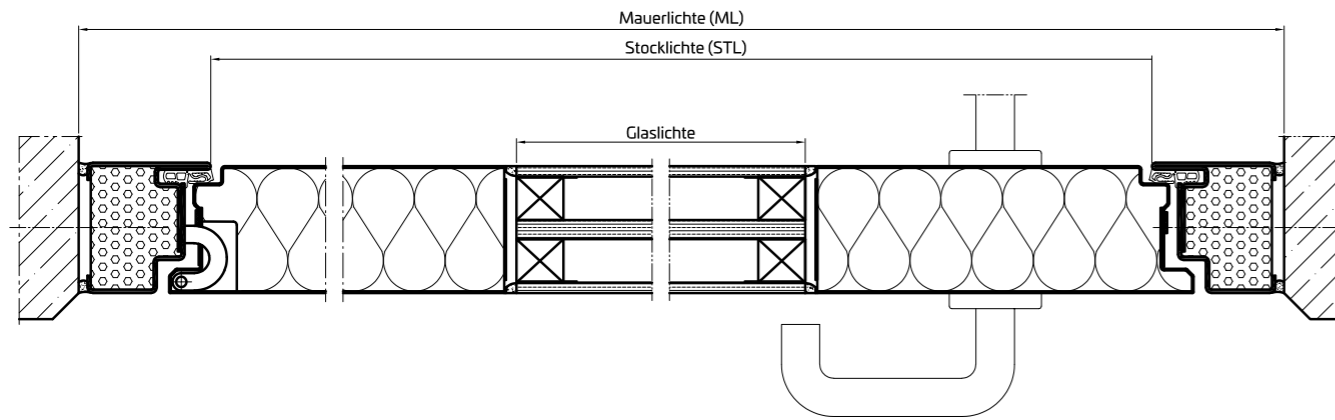

Drehflügeltür 2-flg. mit Blockzarge

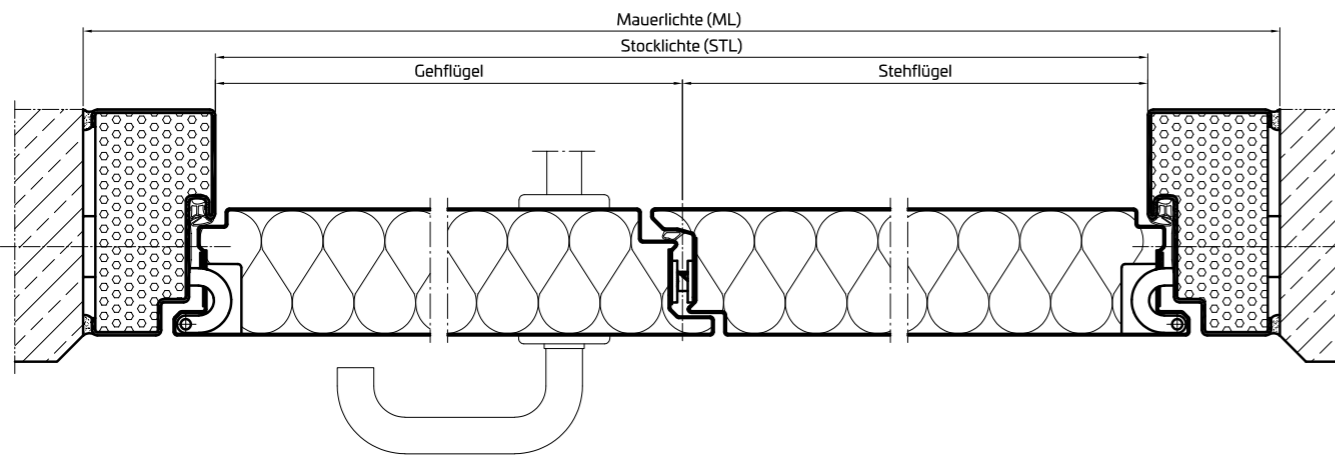

Beschlagtechnik

Überzeugen Sie sich selbst von unserer großen Auswahl an unterschiedlichen Beschlägen, die in Edelstahl, Aluminium oder Kunststoff erhältlich sind.



Ohne Aufbauschwelle

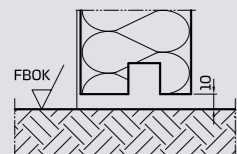

Aufbauschwelle

20 mm Formrohr + Türblatt vierseitig, alternativ Winkel

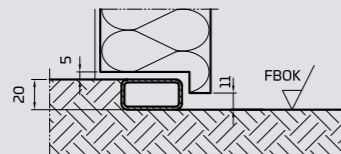

Absenkichtung

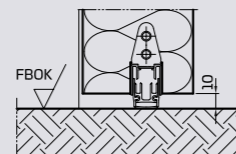

Bodendetail Außentür

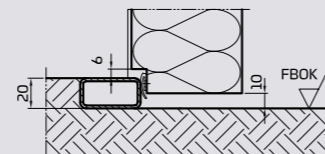

Zargenmontage in Bestzeit

Unsere tiefenverstellbaren Montagebuchsen ermöglichen eine rasche und unkomplizierte Fixierung der Zarge – auf Beton-, Ziegel- oder Trockenbauwänden.

Die unsichtbare Zargenbefestigung, pulverbeschichtet in RAL-Zargenfarbe nach Wahl, sorgt für durchgehendes Design und Flächenbündigkeit auch im Türfalz.

Unsichtbare Zargenbefestigung
in Zargenfarbe RAL nach Wahl

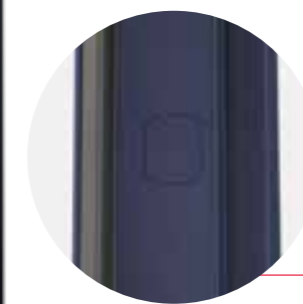

Türschließtechnik

Unsere Türschließer sind absolut zuverlässig und leise. Aus einem breiten Portfolio an technischen und optischen Varianten bieten wir Ihnen das auf Ihre spezifischen Anforderungen maßgeschneiderte Produkt.



Integrierter Türschließer



Gleitschienentürschließer



Mitnehmerhaken integriert



Gleitschienen-Schließfolgeregler



Mehrfachverriegelung

1- und 2-flügelige Vollpanikfunktion
auch in RC2 und RC3**Türbänder**

Wir liefern Ihnen 3D-verstellbare Objektbänder nach Wunsch in Edelstahl oder pulverbeschichtet in RAL-Farbe nach Wahl.



Verdecktliegende TECTUS-Bänder



3D-Rollenband Edelstahl

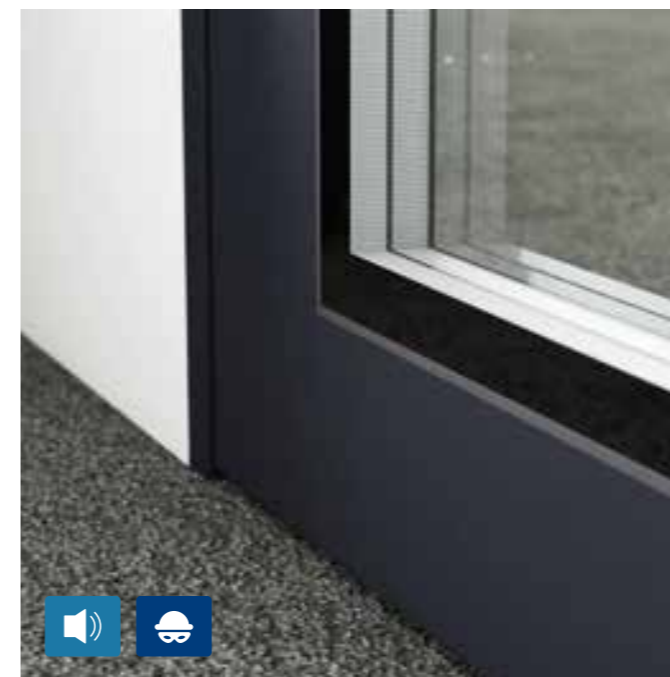

3D-Rollenband pulverbeschichtet

Beidseitig flächenbündige
Verglasung auch bei Schallschutz-
und Einbruchschutzausführung

Verglasung in ihrer schönsten Form

Das Besondere an der PENEDER HIGHLINEflat ist ihre beidseitig flächenbündige Verglasung in Türblattstärke. Sie wird bei einer min. Friesbreite von 170 mm ins Türblatt eingesetzt. Auch bei Schallschutz und Einbruchschutz ist die Verglasung kein Hindernis und gewährleistet ihre Sicherheitsfunktionen.



Drehflügeltüren aus **Alu-Glas**



Produktionshalle am Standort Atzbach



**Besonderheiten:**

- Unisolierte Aluminiumtür oder Fixverglasung
- Oberflächen eloxiert, RAL, NCS oder Effektbeschichtung
- Fluchttürsysteme nach EN 1125 und EN 179

Schlichtes Büroabteil mit Fixverglasungen



PENERbasic

Der klassische Raumabschluss

PENERbasic ist eine einfache Rahmentür für Innen- oder Spezialanwendungen wie bei Windfängen und Wintergärten. Die relativ leichte Rahmentür lässt sich mit Seitenteilen und Oberlichte kombinieren sowie als Fixverglasung anwenden.

Größen (Stocklichte)

Bis 1.300 mm Breite und 2.200 mm Höhe oder
1.100 mm Breite und 2.300 mm Höhe

	basic-00 1-/2-flg.	basic-00 Fixelement
 00 Ohne Brandschutz	✓	✓
 Flucht- und Rettungswege	✓	
Oberlichte/Seitenteil	✓	

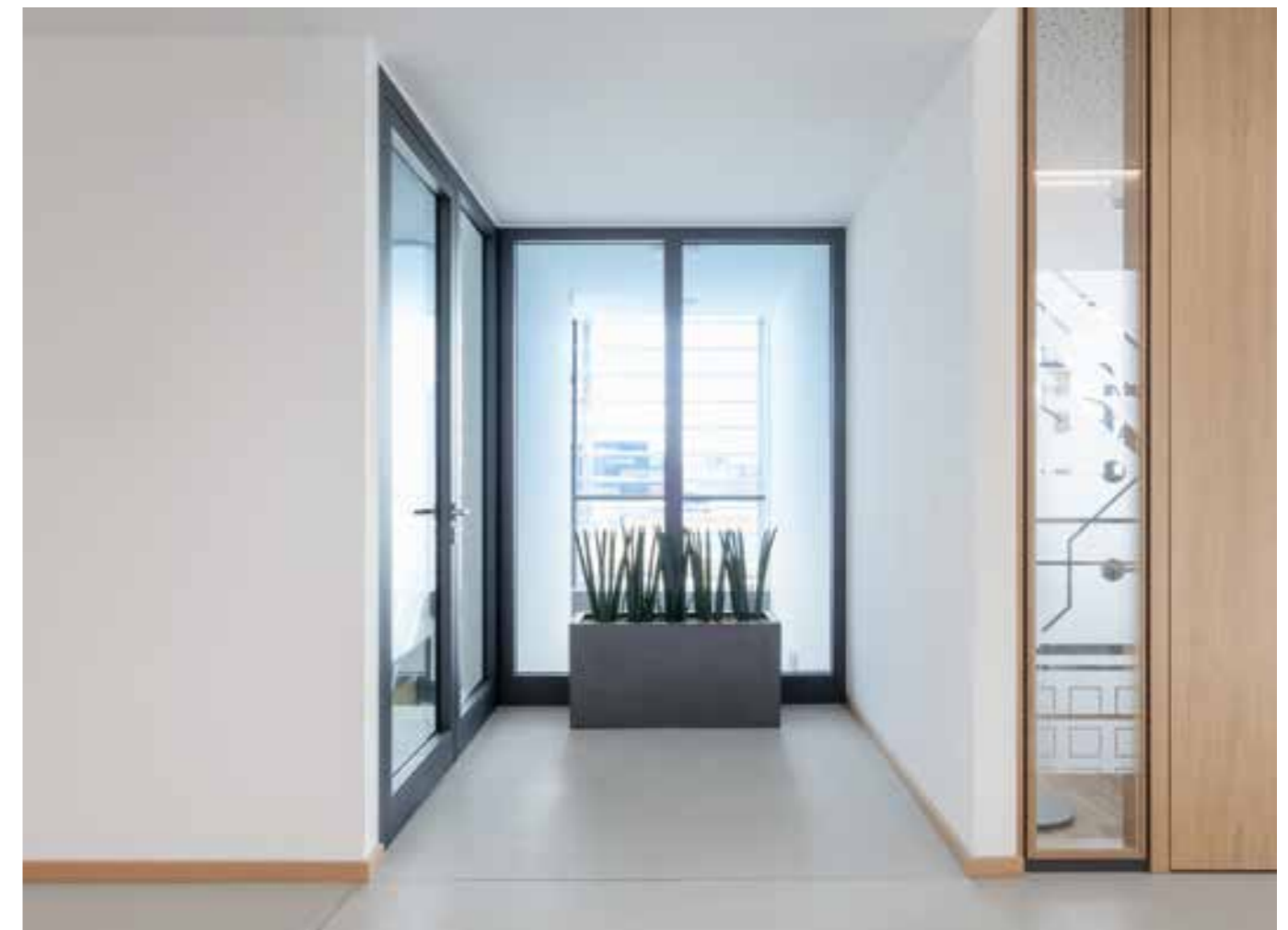

PENERbasic

Horizontalschnitte (Auswahl)

1-flügelig

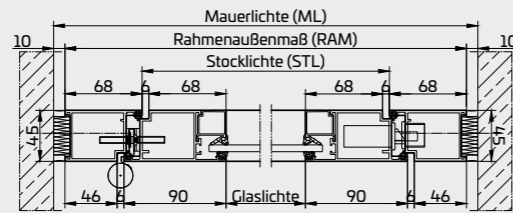

2-flügelig

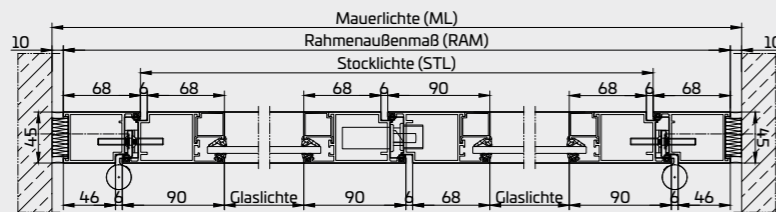

2-flügelig inkl. Seitenteile

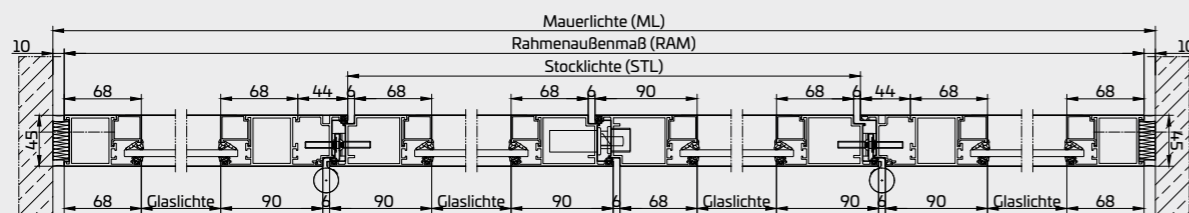

Vertikalschnitte (Auswahl)

Fixverglasung

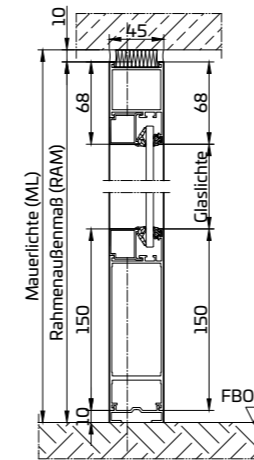

Mit Aufbauürschließer und absenkbarer Bodendichtung

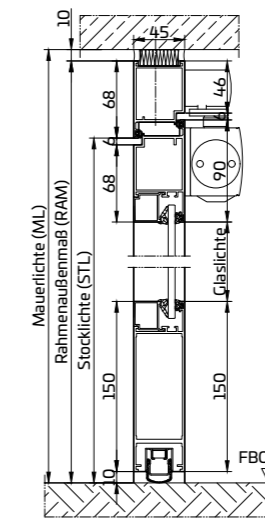

Mit Oberlichte

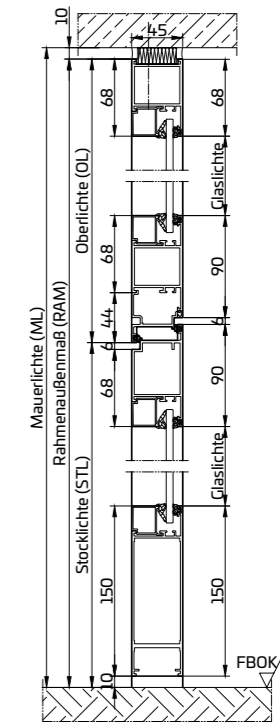

3D-Profilschnitt
PENEDERbasic

PENEDERpro

Dämmt und schützt

PENEDERpro ist eine hochwertige Rahmentür aus Aluminium-Glas für den Außenbereich. Sie ist hochwärmedämmend und verfügt über einen ausgezeichneten U-Wert. Erhältlich ist PENEDERpro mit vielfältiger Ausstattung wie verdeckt liegenden Türbändern. Auch Seitenteile und Oberlichte sowie viele weitere Gestaltungselemente wie Rundbögen, Ziersprossen oder Abschrägungen sind möglich. Darüber hinaus lässt sich PENEDERpro als Fixverglasung einsetzen.

Größen

Mögliche Größen werden durch Statik, geforderte Wind-Luft-Wasser-Werte oder die Glasgröße bestimmt.

U-Werte

Tür bis 1,3 W/m²K
 Fenster bis 0,86 W/m²K
 Fixelement bis 0,6 W/m²K



Mit europäischer
 CE-Kennzeichnung nach
 EN 14351-1



Umweltproduktdeklaration (EPD)
 nach ISO 14025

Facts



Besonderheiten:

- Hochwärmedämmt für den Außenbereich
- Mit Einbruchschutz nach EN 1627
- Oberflächen eloxiert, RAL, NCS und Effektbeschichtung
- Auch als Dreh-Kipp-Fenster und Fixelement möglich
- Barrierefreie Schwelle
- Automatantrieb aller namhaften Hersteller möglich

2-flg. mit RC3-Einbruchschutz

	pro-00 1-/2-flg.	pro-00 Dreh-Kipp-Fenster	pro-00 Fixelement
00 Ohne Brandschutz	✓	✓	✓
<42 Bis 42 dB schalldämmend	✓		
RC2-Einbruchschutz	✓	✓	
RC3-Einbruchschutz	✓	✓	
Außenanwendung CE	✓	✓	
Flucht- und Rettungswege	✓		
Barrierefrei mit Antrieb	✓		
Oberlichte/Seitenteil	✓	✓	

Kombinationsmöglichkeiten abhängig von Größe, Klasse und Ausführung

Dämmt und schützt



- 1 Aluminiumportal mit Dreh-Kipp-Fenster
2 2-flg. Fluchtfunktion am Gehflügel

PENERpro

Horizontalschnitte (Auswahl)

1-flügelig

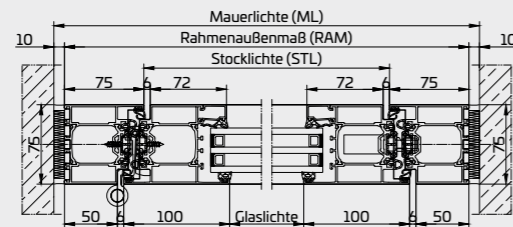

2-flügelig

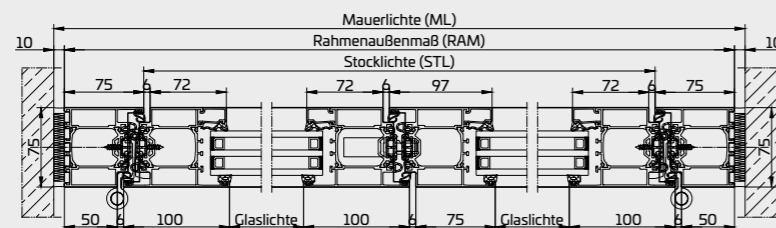

2-flügelig inkl. Seitenteile

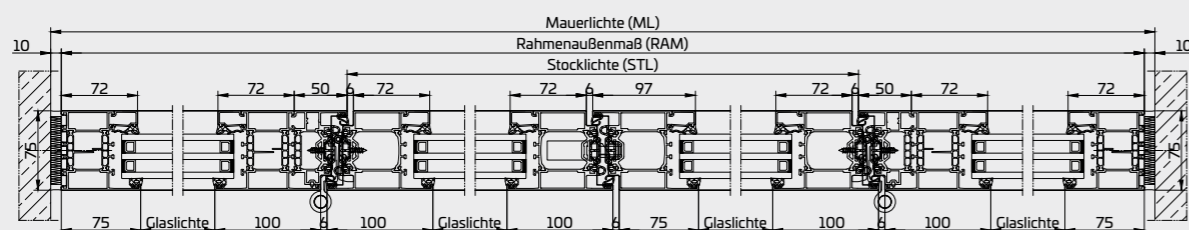

Vertikalschnitte (Auswahl)

Fixverglasung

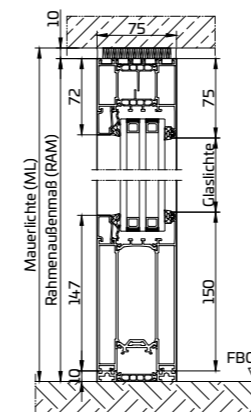

Mit Aufbauürschließer und Bodendichtung

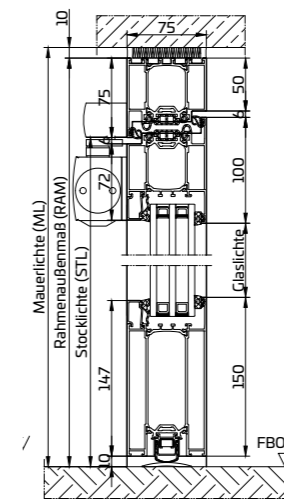

Mit Oberlichte, integriertem Türschließer und thermisch getrennter Bodenschwelle

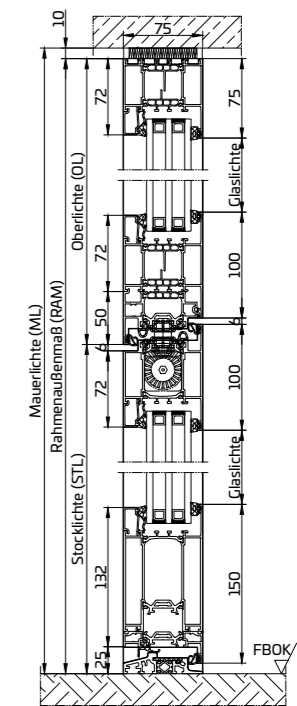

3D-Profilschnitt
PENEDERpro

PENERlight

Transparente Schönheit für innen

PENERlight ist eine elegante Brandschutztür für den Innenbereich. Die hochwertige Drehflügeltür ist mit Seitenteilen und/oder Oberlichten, Schrägformen und Segmentbögen sowie Sonderformen möglich. Des Weiteren ist sie mit Rauchschutzausführung erhältlich und lässt sich als Fixverglasung mit unbegrenzter Feldbreite anwenden.

Größen (Stocklichte)

Breite 1-flügelig bis 1.350 mm
Breite 2-flügelig bis 2.500 mm
Höhe bis 2.500 mm

Seitenteil/Oberlichte

Glasbreite 1- und 2-flügelig bis 1.284 mm
Konstruktionshöhe bis 3.200 mm

Fixverglasung

Breite endlos möglich
Glasbreite bis 1.284 mm
Konstruktionshöhe bis 3.200 mm



INNENTÜREN: Mit österreichischer Registrierungsbescheinigung nach ÖNORM B 3850



FIXVERGLASUNG: Mit österreichischer Registrierungsbescheinigung nach OIB-Verwendungsgrundsatz „Brandschutzverglasungen“



Umweltproduktdeklaration (EPD) nach ISO 14025

Facts



Besonderheiten:

- Aufbautürschließer, automatischer Drehflügeltürantrieb möglich
- Integrierter Mitnehmerhaken, eine Vielzahl an Schlössern verwendbar
- Oberflächen eloxiert, RAL, NCS oder Effektbeschichtung
- Mit Paniktürverschluss nach ÖNORM EN 1125 und ÖNORM EN 179 geprüft

1-flügelig mit Milchglas-Lochfolierung

	light-30 1-/2-flg.	light-fix Fixelement
E30-feuerhemmend	✓	✓
EW30-feuerhemmend	✓	✓
S ₂₀₀ -rauchdicht	✓	
Flucht- und Rettungswege	✓	
Oberlichte/Seitenteil	✓	

Kombinationsmöglichkeiten abhängig von Größe, Klasse und Ausführung

Schönheit für innen



- 1 2-flg. mit Rollentürband
- 2 Horizontale Glasteilung
- 3 Seitenteil und Oberlichte

PENERlight

Horizontalschnitte (Auswahl)

1-flügelig

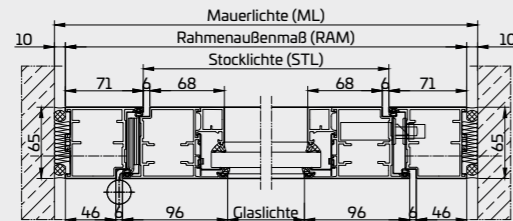

2-flügelig

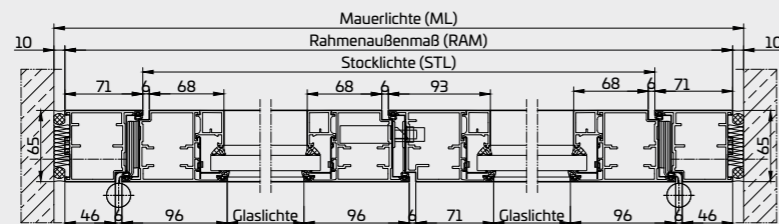

2-flügelig inkl. Seitenteile

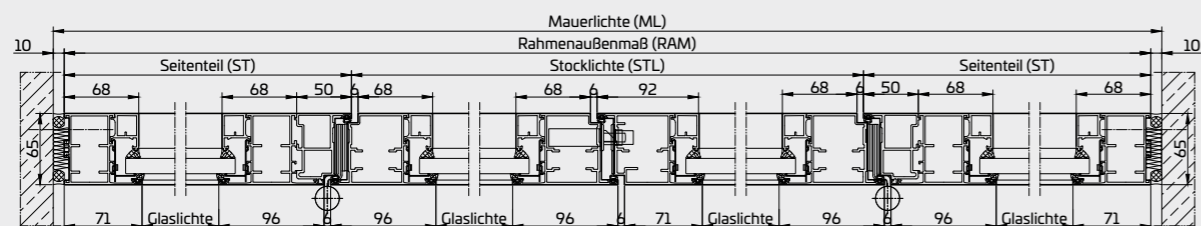

Vertikalschnitte (Auswahl)

Fixverglasung

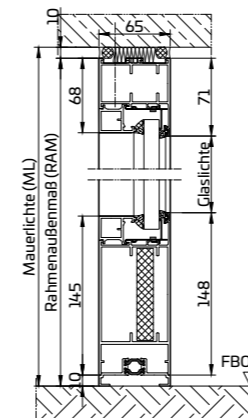

Mit Aufbauürschließer und Bodenluft

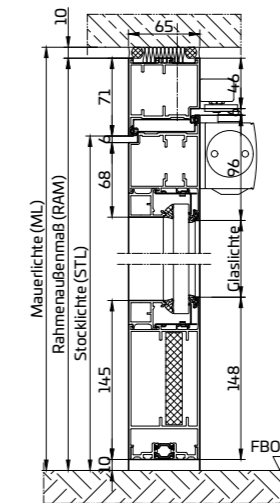

Mit Oberlichte, Aufbauürschließer und absenkbarer Bodendichtung

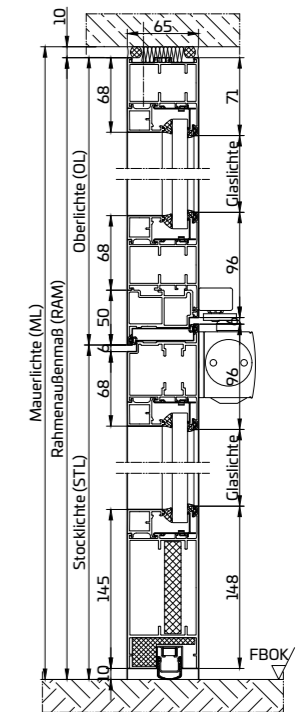

3D-Profilschnitt
PENEDERlight

PENEDERtherm

Ästhetik trifft Funktionalität

PENEDERtherm ist eine thermisch getrennte Brandschutztür für den Innen- und Außenbereich. Auch viele zusätzliche Gestaltungsmöglichkeiten wie Seitenteile und/oder Oberlichten sowie Schrägformen, Segmentbögen und Sonderformen stehen zur Verfügung. Als Fixverglasung mit unbegrenzter Feldbreite ist PENEDERtherm ebenso einsetzbar wie z. B. als vorgehängte, geschoßübergreifende „Fensterfassade“.

Innentüren (Stocklichte)

1-flügelig* bis 1.458 mm × 3.000 mm
2-flügelig* bis 2.858 mm × 3.000 mm

Außentüren (Stocklichte)

1-flügelig* bis 1.450 × 2.600 mm
2-flügelig* bis 2.851 × 2.600 mm

Seitenteil/Oberlichte

Glasbreite* bis 1.586 mm
Konstruktionshöhe* bis 4.120 mm

Fixverglasung

Breite* endlos möglich
Glasbreite* bis 1.586 mm
Konstruktionshöhe* bis 5.000 mm



AUSSENTÜREN: Mit europäischer CE-Kennzeichnung nach 14351-1 und/oder EN 16034



INNENTÜREN: Mit österreichischer Registrierungsbescheinigung nach ÖNORM B 3850/51



Umweltproduktdeklaration (EPD) nach ISO 14025

Facts

* Tatsächliche Größen abhängig von Klasse und Ausführung

	therm-00 1-/2-flg.	therm-S* 1-/2-flg.	therm-30 1-/2-flg.	therm-60 1-/2-flg.	therm-90 1-/2-flg.	therm-fix Fixelement
00 Ohne Brandschutz	✓					✓
30 EI ₂ 30-feuerhemmend			✓			✓
60 EI ₂ 60-hochfeuerhemmend				✓		✓
90 EI ₂ 90-feuerbeständig					✓	✓
S ₂₀₀ -rauchdicht		✓	✓	✓	✓	
<42 Bis 42 dB schalldämmend	✓	✓	✓	✓	✓	
RC2-Einbruchschutz		✓	✓	✓		
RC3-Einbruchschutz	✓		✓			
Außentür (CE)		✓	✓	✓		
Flucht- und Rettungswege	✓	✓	✓	✓	✓	
Barrierefrei mit Antrieb	✓	✓	✓	✓	✓	
Oberlichte/Seitenteil	✓	✓	✓	✓		

Kombinationsmöglichkeiten abhängig von Größe, Klasse und Ausführung

* PENEDERtherm-S ist ausschließlich als Außentür erhältlich.



Besonderheiten:

- Integrierter oder Aufbautürschließer
- Automatantrieb aller namhaften Hersteller möglich
- Integrierter Mitnehmerhaken, eine Vielzahl an Schlössern verwendbar
- Oberflächen eloxiert, RAL, NCS, Effektbeschichtung
- Mit Paniktürverschluss nach EN 1125 und EN 179 geprüft
- Isolierglas im Außenbereich (3-fach Brandschutzglas bis U 0,5 W/m²K)
- C5-selbstschließend

Brandabschnittportal mit Panikbeschlag

Ästhetisch und funktional

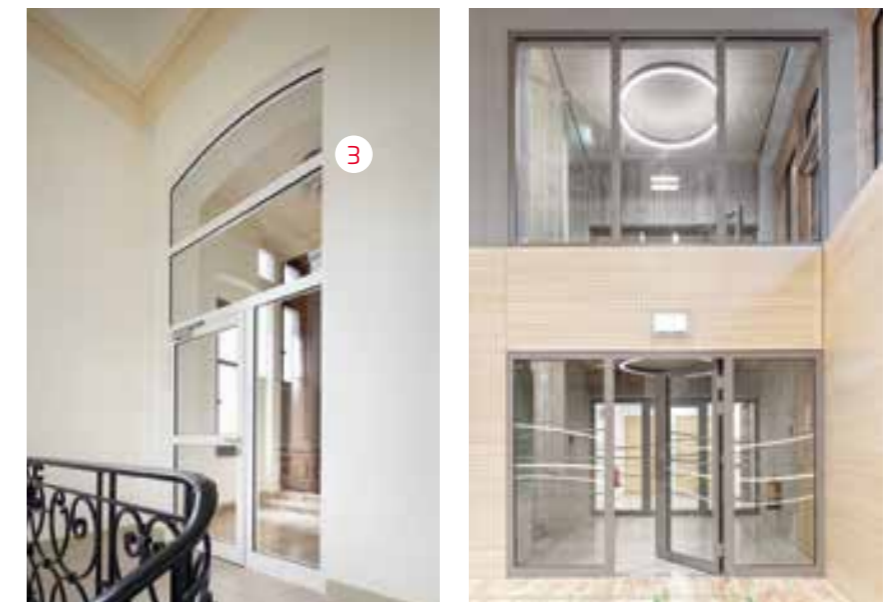

- 1 EI_30-Fixelement als Oberlichte
- 2 1-flg. mit Seitenteil und Mattfolierung
- 3 Geteilte Oberlichte mit Segmentbogen

PENEDERtherm

Horizontalschnitte (Auswahl)

1-flügelig

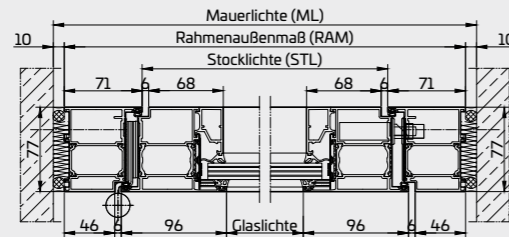

2-flügelig

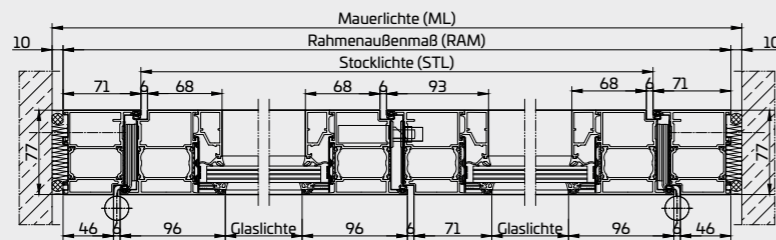

2-flügelig inkl. Seitenteile

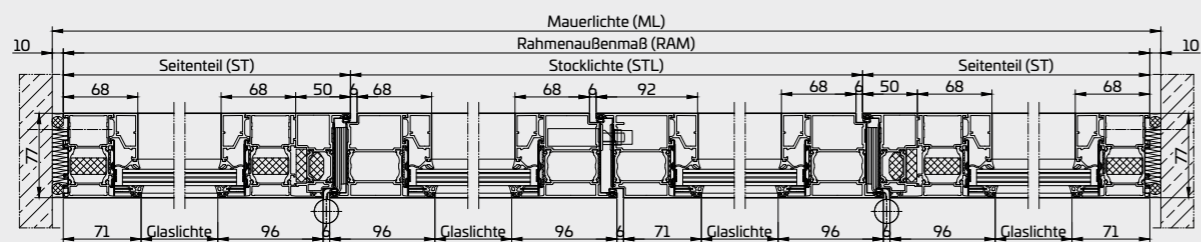

Vertikalschnitte (Auswahl)

Fixverglasung

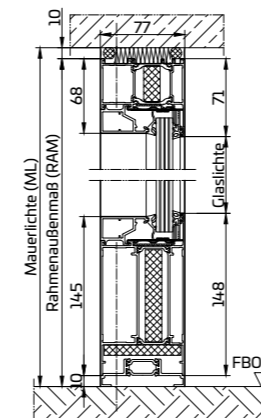

Mit Aufbau-türschließer und Bodenluft

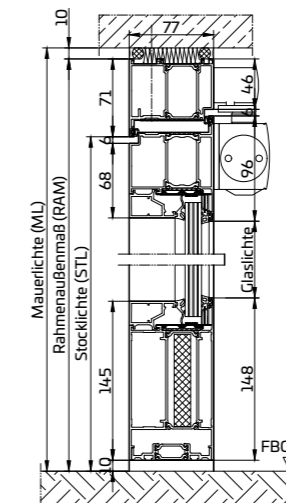

Mit Oberlichte, integriertem Türschließer und absenkbarer Bodendichtung

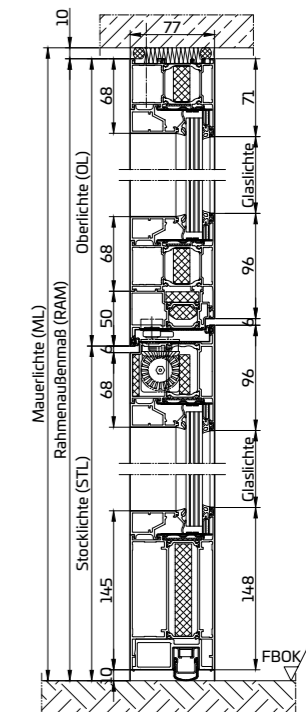

3D-Profilschnitt
PENEDERtherm

Drehflügeltür

Ausführungsvarianten

Türblattfüllungen



Glasfüllung

Sichtschutz-
streifen nach
B1600

Paneelfüllung

Türbänder



Rollentürband

Pulverbeschichtetes
RollentürbandVerdeckt liegendes
Türband

TürschlieBtechnik



GleitschienenschlieBer



Integrierter TürschlieBer

Anti-Panik-
GegenkastenFalztreib-
riegelschloss

Beschlagtechnik Drehflügeltür

Überzeugen Sie sich selbst von unserer großen Auswahl an unterschiedlichen Beschlägen, die in Edelstahl, Aluminium oder Kunststoff erhältlich sind.



Drücker Wagonform

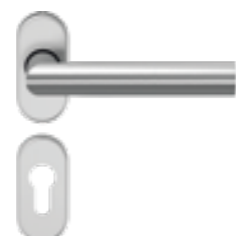

Gehrungsdrücker



Gehrungsdrücker gekröpft und geschlossen



Drücker gebogen zulaufend



Knopf Kugelform



Knopf Kugelform gekröpft



Langschildschutzbeschlag für RC-Türen



Stangengriff



Stangengriff



Druckstange



PENEDER Stangengriff über die gesamte Flügelhöhe



Türgriff mit abgeschrägten Stützen



Drehflügeltüren aus Holz



PENEDERwood H530 mit Stahlzarge

Jede Brandschutztür aus Holz ist ein Einzelstück in Tischlerqualität. Die Oberflächen sind sehr facettenreich, im Kern steckt jedoch immer die bewährte Brandschutztechnologie von PENEDER. Verschiedene Zargentypen, unzählige Oberflächenvarianten, Verglasungen sowie Flexibilität bei der Außengeometrie erlauben fast jeden Designwunsch.



Mit österreichischer
Registrierungsbescheinigung nach
ÖNORM B 3850

Besonderheiten:

- Zargen für stumpfe oder überfälzte Türblätter
- Türblätter und Zargen aus einer Hand
- Hochwertige Objektbänder und Objektbeschläge
- Alle handelsüblichen und brandschutzgeprüften Schließer und Beschläge
- Brandschutzgeprüfte, elektronische Zugangs- und Zutrittskontrollsysteme z. B. Fingerprint-Türöffner

Facts

Holzürblatt mit **Stahlzarge**

Türblatt

- 50 mm Holzürblatt mit stabilem Vollholz-Umleimer und Brandschutzfüllung
- Oberflächen furniert, lackiert, foliert oder mit Schichtstoffbelag
- Tapezierung und kunstvolle Verzierung aller Art wie z. B. Fräsungen, Zierleisten, Schnitzereien, Kassetten und Füllungsoptik
- Glasausschnitte in allen möglichen Formen

Zargenvielfalt Stahl

- Blockzarge
- Eckzarge
- Umfassungszarge
- Sanierungszarge

Größen (Stocklichte)

Breite 1-flügelig: bis 1.250 mm
Breite 2-flügelig: bis 2.350 mm
Höhe: bis 2.350 mm
Fläche: 1-flügelig bis 2,93 m²;
2-flügelig bis 5,52 m²
Verglasung: bis 1,87 m² je Flügel
(Mindestfriesbreite: 150 mm)

Schnittzeichnungen PENEDERwood H530 (Auswahl)

Blockzarge
stumpf



Beispiel: Trockenbauwand

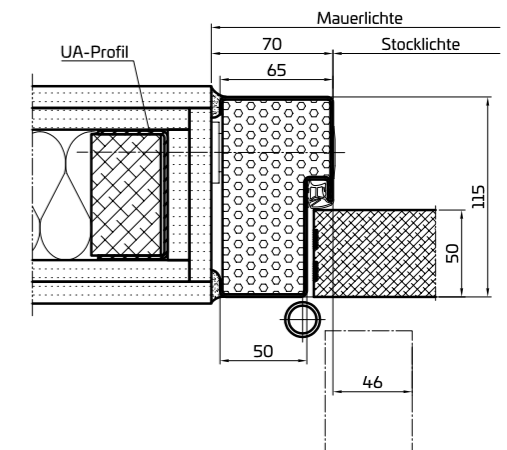

Eckzarge
überfälzt



Beispiel: Betonwand

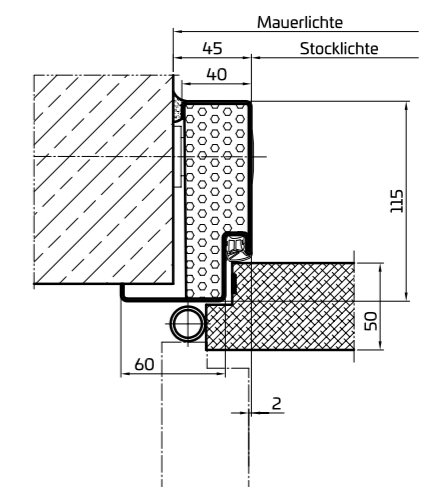

	wood H530 überfälzt 1-flg.	wood H530 überfälzt 2-flg.	wood H530 stumpf 1-flg.	wood H530 stumpf 2-flg.
00 Ohne Brandschutz	✓	✓	✓	✓
30 EI ₂ 30-feuerhemmend	✓	✓	✓	✓
S ₂₀₀ -rauchdicht NEU	✓	✓	✓	✓
34 Schallschutz bis 34 dB			✓	
RC2-Einbruchschutz			✓	
Flucht- und Rettungswege	✓	✓	✓	✓
Glasausschnitt	✓	✓	✓	✓

Kombinationsmöglichkeiten abhängig von Größe, Klasse und Ausführung

PENEDERwood H630 mit Holzstock



Brandschutz aus Holz ist kein Widerspruch in sich: Stock und Türblatt sind bei der PENEDERwood H630 in Tischlerqualität und für jeden Einsatz individuell. Kombiniert mit Seitenteilen und Oberlichte macht sie jedes Holzportal zum echten Eyecatcher.



Mit österreichischer
Registrierungsbescheinigung nach
ÖNORM B 3850

Ausführung:

- Holzstock, Umfassungszarge oder Eckzarge
- Seitenteile bzw. Oberteile, voll oder verglast, in großen Ausführungen möglich
- Bogenelemente möglich
- In endlose PENEDERNurglas Wand einbaubar, PENEDERNurglas Anschluss auch bei Oberlicht
- Verdeckt liegende Bänder und integrierter Schließer möglich

Verglasung mit geringer Friesbreite
von **nur 134 mm umlaufend**

Facts

Schnittzeichnungen PENEDERwood H630 (Auswahl)

Holzstock

Flächenbündig



Beispiel: Trockenbauwand

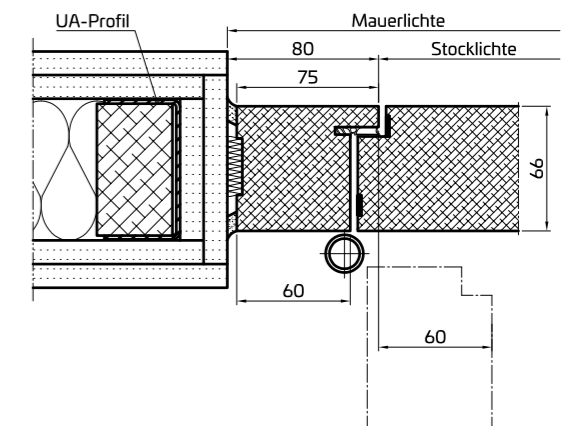

Türblatt

- 66 mm Holztürblatt mit stabilem Vollholz-Umleimer und Brandschutzfüllung
- Oberflächen furniert, lackiert, foliert oder mit Schichtstoffbelag
- Tapezierung und kunstvolle Verzierung aller Art wie z. B. Fräsungen, Zierleisten, Schnitzereien, Kassetten, Füllungsoptik u. v. m.
- Unterschiedlichste Glasausschnitte möglich

Größen (Stocklichte)

- Breite 1-flügelig: bis 1.320 mm (mit Seitenlichte/Seitenteil bis 4.500 mm)
- Breite 2-flügelig: bis 2.645 mm (mit Seitenlichte bzw. Seitenteil bis 5.700 mm)
- Höhe: bis 2.700 mm (mit Oberlichte/Oberteil bis 3.130 mm)
- Fläche: 1-flügelig bis 3,31 m²; 2-flügelig bis 6,62 m²
- Verglasung: bis 1,87 m² je Flügel (Mindestfriesbreite: 134 mm umlaufend)

	wood H630 1-/2-flg.	
Ohne Brandschutz		✓
S ₂₀₀ -rauchdicht NEU		✓
EI ₃₀ -feuerhemmend		✓
Flucht- und Rettungswege		✓
Barrierefrei mit Antrieb		✓
Oberteil/Oberlichte		✓
Seitenteil/Nurglas-Wand		✓
Glasausschnitt		✓

Kombinationsmöglichkeiten abhängig von Größe, Klasse und Ausführung



Integrierter Türschließer



3D-Rollenbänder
in Edelstahl



Peneder Automatik- türen

Überall dort, wo Barrierefreiheit gefragt ist, kommen die Automattüren von Peneder zum Einsatz. Ob aus Stahl oder Aluminium-Glas: Bei Peneder finden Sie für jeden Einsatz das perfekte Produkt. Sie überzeugen durch ihre schlanke Bauweise der Flügelkonstruktionen und fügen sich ideal durch ihre optisch hochwertige Oberfläche und Transparenz in jedes Gebäude ein.

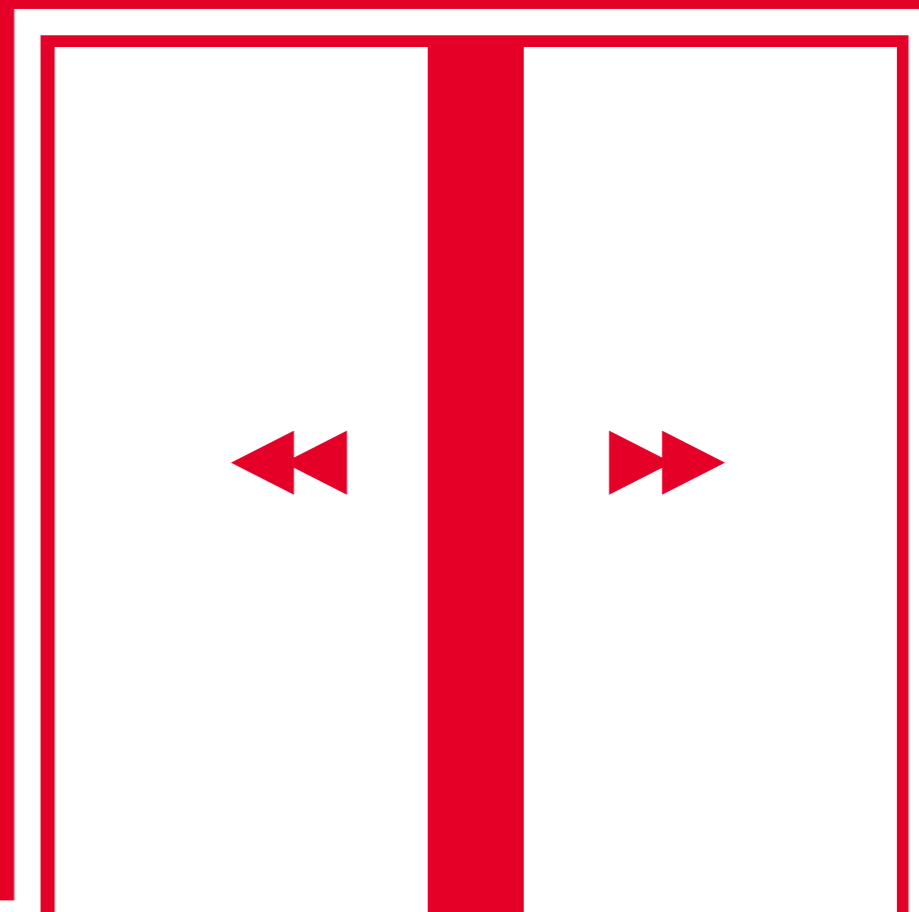

PENEDERrun

Hinter den Kulissen

Überall, wo schnelles Öffnen wichtig ist, empfiehlt sich PENEDERrun. Das elegante Automatiktür besteht durch stattliche Größe und hochwertige Ausführungsvarianten wie Oberflächen in Edelstahl, mit Glasausschnitt oder eingebauter schwellenloser Gektür inkl. Panikgriff.

PENEDERrun ist mit den Antrieben aller gängigen Hersteller zugelassen und sowohl für Personen- als auch Waren- und Fahrzeugverkehr geeignet. So wird das optisch ebenfalls sehr schöne Automatiktür primär in Krankenhäusern, Lebensmittelmärkten oder im Gastrobereich eingesetzt.

Größen (Stocklichte)

El₂30-C* bis 5.800 × 4.200 mm (max. 16,27 m²)

* CO- bis C5-selbstschließend abhängig von Ausführung (Größe, Gewicht etc.), tatsächliche Größen abhängig von Klasse, Ausführung und Antrieb



Mit europäischer CE-Kennzeichnung nach EN 16034 und/oder EN 13241



Umweltproduktdeklaration (EPD) nach ISO 14025

Facts

	run-00 1-/2-flg.	run-30 1-/2-flg.
00 Ohne Brandschutz	✓	
30 El ₂ 30-feuerhemmend		✓
Flucht- und Rettungswege in eingebauter Gektür	✓	✓
Oberfläche in Edelstahl	✓	✓
Eingebaute Gektür	✓	✓
Glasausschnitt	✓	✓

Kombinationsmöglichkeiten abhängig von Größe, Klasse und Ausführung

Besonderheiten:

- In konkurrenzlosen Größen realisierbar
- Hohe Öffnungsgeschwindigkeit
- C- bis C5-selbstschließend, abhängig von Antriebstyp
- Zugelassene Antriebe der Hersteller: ASSA ABLOY, Ditec Entrematic, dormakaba, GEZE, Gilgen, GU BKS, Record und TORMAX

optimal für die **Gastronomie**

Hinter den Kulissen



- 1 2-flügelig
- 2 1-flügelig mit Bullaue

PENEDERrun

Schnittzeichnungen (Auswahl)

Schnellliftor 1-flg.
mit Verglasung, Betonwand

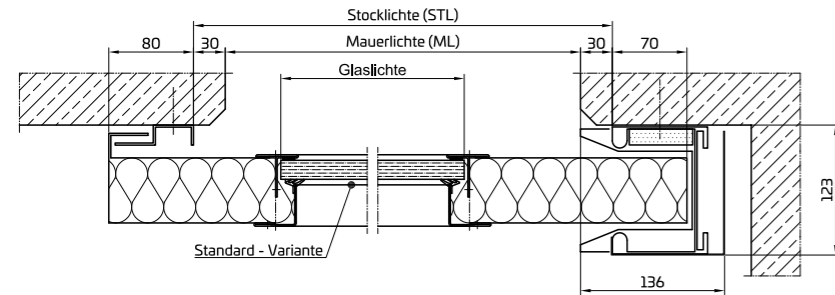

Montage Antriebsträger
Maße variieren je nach Antriebshersteller

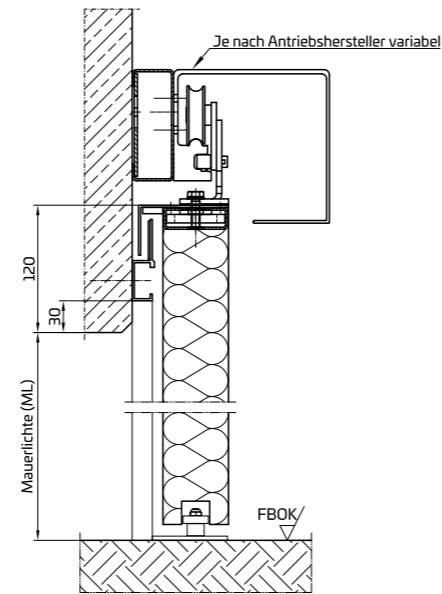

Schnellliftor 2-flg.
mit eingebauter Gehtür, Betonwand

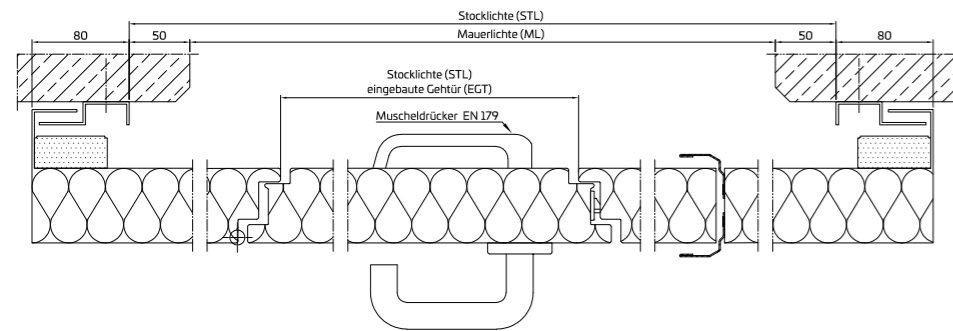

Montagevarianten Einlaufprofil

Normal einlaufend
Betonwand

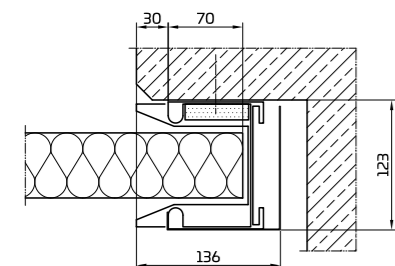

Stumpf einlaufend
Betonwand

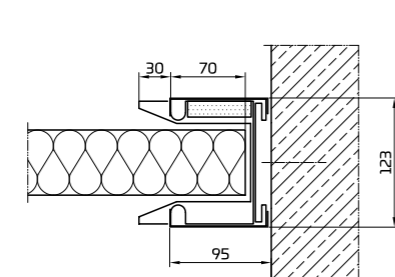

Ohne Einlaufprofil
Betonwand

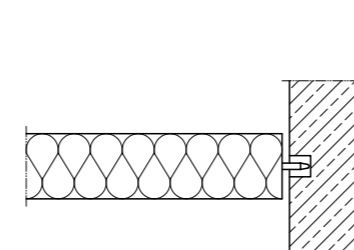

Verglasung

Unser Sortiment umfasst Verglasungen in allen Formen – stets abgestimmt auf die Bedürfnisse unserer Kunden. Ob quadratisch, rechteckig, kreisrund oder als Sonderform – der Formgebung von PENEDER Glasausschnitten im Element oder in der eingebauten Gehrür sind nahezu keine Grenzen gesetzt.



Ein- oder beidseitig plan verschraubte Glasleiste in Edelstahl oder pulverbeschichtet in RAL-Farbe nach Wahl



Einseitig plan verschraubte Glasleiste in Edelstahl oder pulverbeschichtet in RAL-Farbe nach Wahl

Türschließer und Türbänder bei eingebauter Gehrür

Integrierter Türschließer



Objektbänder aus Edelstahl

Beschlagtechnik bei eingebauter Gehrür

Überzeugen Sie sich selbst von unserer großen Auswahl an unterschiedlichen Beschlägen, die in Edelstahl, Aluminium oder Kunststoff erhältlich sind.



Drücker Wagonform



Gehrungsdrücker



Gehrungsdrücker geschlossen



Drücker gebogen zulaufend



Muschelrdrücker



Muschelrdrücker mit Panikfunktion EN 179



Stangengriff



Druckstange



Montagevideo



PENEDER HIGHLINEslide

Schnelles Öffnen in purer Eleganz

HIGHLINEslide – die neue Brandschutzschiebetür aus Aluminium-Glas mit Antrieb überzeugt durch pure Eleganz. Sie ist kaum sichtbar und bei Bedarf auch ohne Brandschutz für die Innenanwendung erhältlich. Ideal erweist sich die HIGHLINEslide überall dort, wo schnelles Öffnen und hochwertiges Design gefragt sind wie z. B. in Hotellobbys oder bei Bareingängen. Die Besonderheiten der HIGHLINEslide – sicher und designorientiert, aber kaum sichtbar!

Größen (Stocklichte)

1-flügelig Mauerlichte max. 1.500 × 2.800 mm
2-flügelig Mauerlichte max. 3.000 × 2.800 mm

CE Mit europäischer CE-Kennzeichnung
nach EN 16034 und/oder EN 13241

Facts



Wandbildner

- Massivwand
- Porenbeton
- Leichtbauwand (verstärkte Tragkonstruktion EI60 gemäß EN 1363-01)
- Bekleidete Stahlkonstruktion (min. R60)
- Integrierbar mit Alu-Glas-Seitenteil und -Oberlichte

Besonderheiten:

- Flügelprofile 65 mm
- Gesamtkonstruktionsstärke weniger als 90 mm
- Optionale Planverglasung an Tür oder Seitenteil zur Absicherung der Nebenschließkante
- Oberflächen eloxiert, RAL, NCS und Effektbeschichtung
- Einfache und schnelle Montage
- C- bis C5-selbstschließend, abhängig von Antriebstyp
- Dauerfunktionsgeprüft auf über 1 Mio. Zyklen
- Zugelassene Antriebe der Hersteller: ASSA ABLOY, Ditec Entrematic, dormakaba, GEZE, Gilgen, GU BKS, Record und TORMAX

Integriert in **Alu-Glas Seitenteile**

	slide-00 1-/2-flg.	slide-30 1-/2-flg.
 Ohne Brandschutz	✓	
 EI ₂ 30-feuerhemmend		✓
Oberlichte/Seitenteil	✓	✓

Sicherheit nahezu unsichtbar



- 1 Perfekt in das Mauerwerk eingepasst
- 2 Kennzeichnung nach B1600
- 3 PENEDERtherm Seitenteile und Oberlichte

HIGHLINESlide

Schnittzeichnungen (Auswahl)

Vertikalschnitt

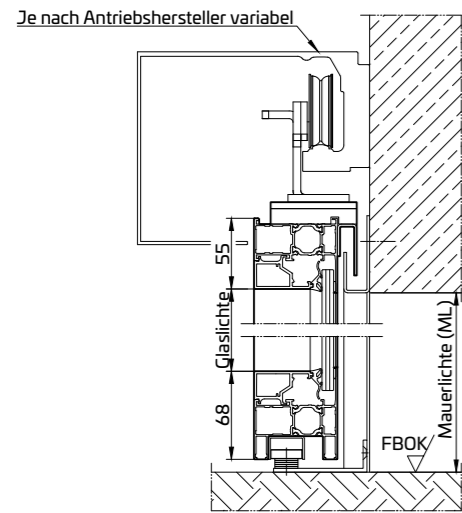

Vertikalschnitt mit Oberlichte

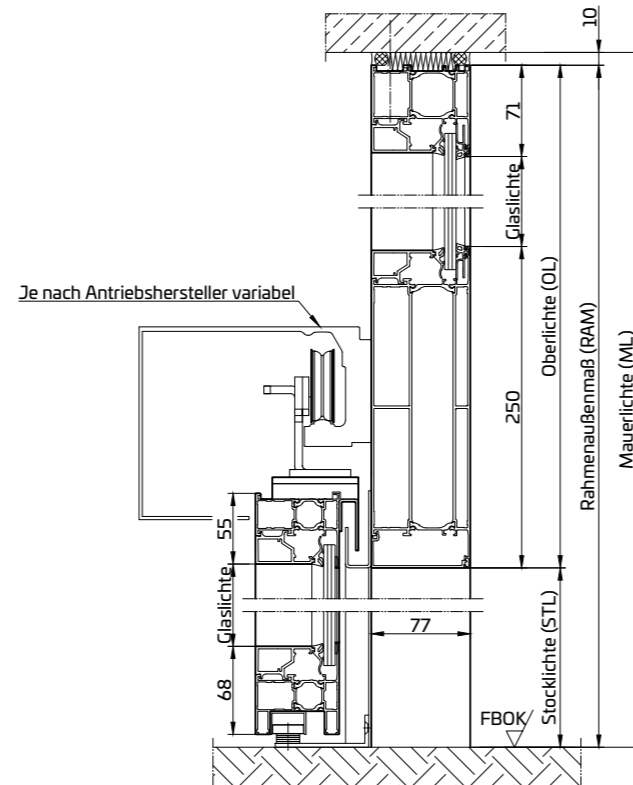

Horizontalschnitt 1-flügelig

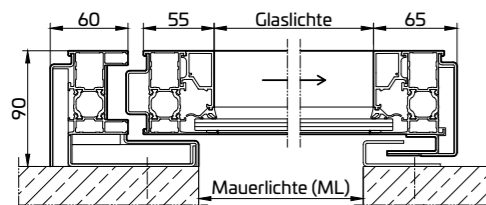

Horizontalschnitt 2-flügelig

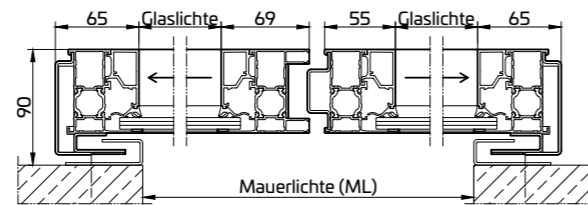

Horizontalschnitt 2-flg. mit Seitenteile

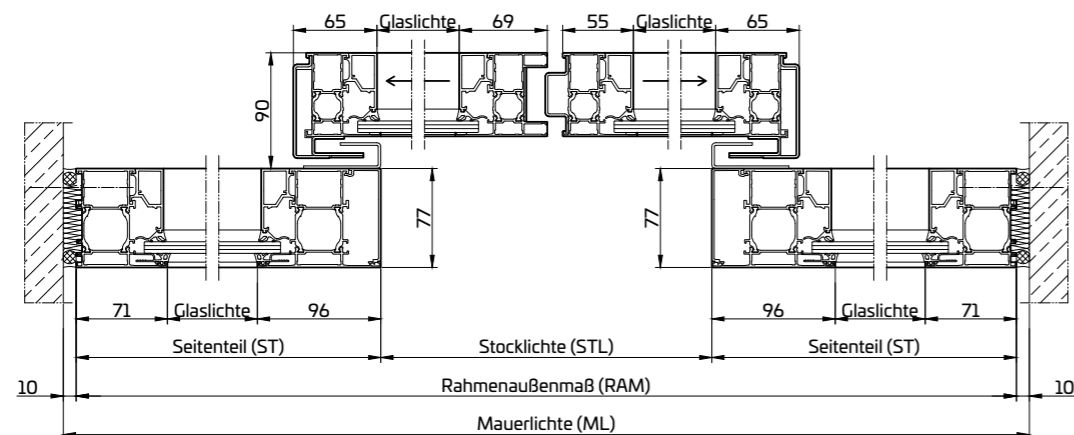



Montagevideo



PENEDER HIGHLINEbreakout

Brandschutz- & Fluchtwegkombination

HIGHLINEbreakout – die barrierefreie Automatiktür für den Innenbereich vereint hohe architektonische Ansprüche mit technischen Anforderungen hinsichtlich Komfort und Sicherheit.

Barrierefreiheit und Brandschutz in Kombination mit Fluchtwegfunktion vereint zwei Produkte zu einem System. Dank innenliegenden Türbändern, integriertem Schließer und großflächiger Verglasung in den Drehtürblättern wird die Automatiktür zum puristischen Design-Element in jedem Gebäude.

Die robuste Schiebetür gewährleistet im Normalbetrieb einen fließenden Personenverkehr, sorgt gleichzeitig für einen sicheren Abschluss im Brandfall und ermöglicht zudem die Flucht aus dem Gefahrenbereich.

Größen (Stocklichte)

Mauerlichte Breite: 1.463 bis 2.084 mm
Mauerlichte Höhe: 2.031 bis 2.300 mm
Flächenbündige Verglasung im Türblatt mit
Friesbreite von 168mm



Mit europäischer CE-Kennzeichnung
nach EN 16034 und EN 13241

Facts

Wandbildner

- Massivwand (Beton, Ziegel, Kalksandstein)
- Trockenbauwand (mind. 50/50/3 mm Formrohrverstärkung)
- Bekleidete Stahlkonstruktion (mind. 50/50/3 mm)
- Brettsperrholzwand (CLT)

Besonderheiten:

- Automatikschiebetür kombiniert mit Brandschutz- und Fluchtwegfunktion
- Flügel aus robuster 1mm Stahlblech-Konstruktion mit großflächiger Verglasung
- Türblattstärke 73mm
- Integrierte Türschließer und verdecktliegende Türbänder
- Brandschutz ohne Verriegelung
- Optional mit Verriegelung der Türflügel
- Entriegelung über Drücker, Panikstange oder Druckstange
- Oberflächen pulverbeschichtet RAL, NCS oder Effektschichtung
- Geprüft mit allen gängigen Antriebsherstellern
- Dauerfunktionsgeprüft auf über 200.000 Zyklen

Eingebaute Drehtüren gewährleisten eine sichere Flucht

		breakout-30 2-flg.
	EI ₂ 30-feuerhemmend	✓
	Flucht- und Rettungswege	✓

Kombinationsmöglichkeiten abhängig von Detailsausführung

Sicherheit designstark verpackt

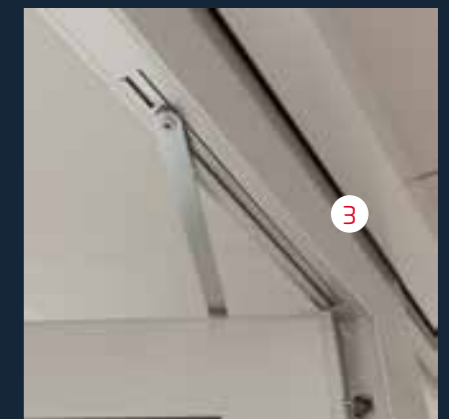
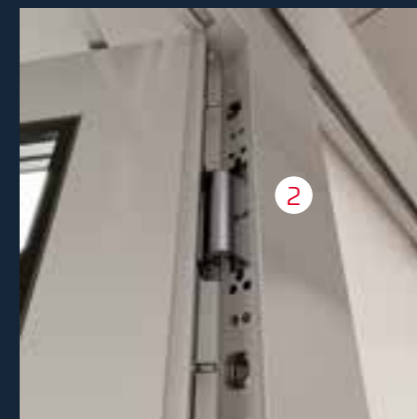

- 1 Ohne Sicherheitsbeschlag geprüft
- 2 Fluchttüren mit verdecktliegenden Bändern
- 3 Integrierter Türschließer

HIGHLINEbreakout

Schnittzeichnungen (Auswahl)

Horizontalschnitt **aus der Laibung öffnend**

Bei der Ausführung mit Drückern (optional) verringert sich die Öffnungsweite der Schiebetür um 200 mm.

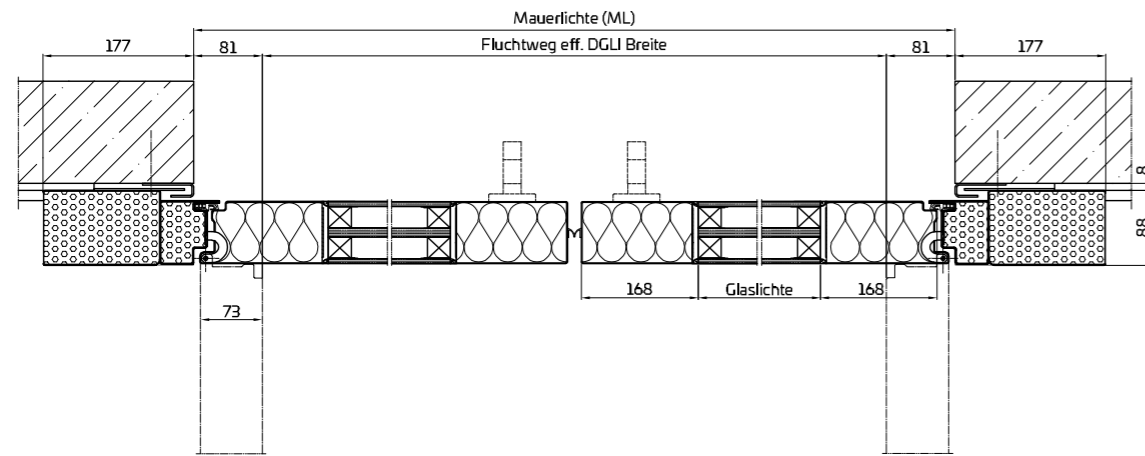

Horizontalschnitt **in die Laibung öffnend ***

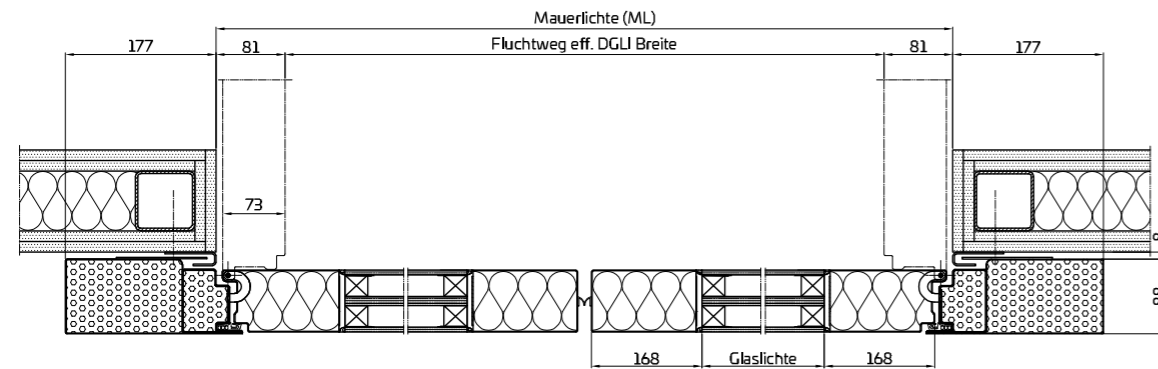

Horizontalschnitt **in die Laibung öffnend * mit Beschlag**

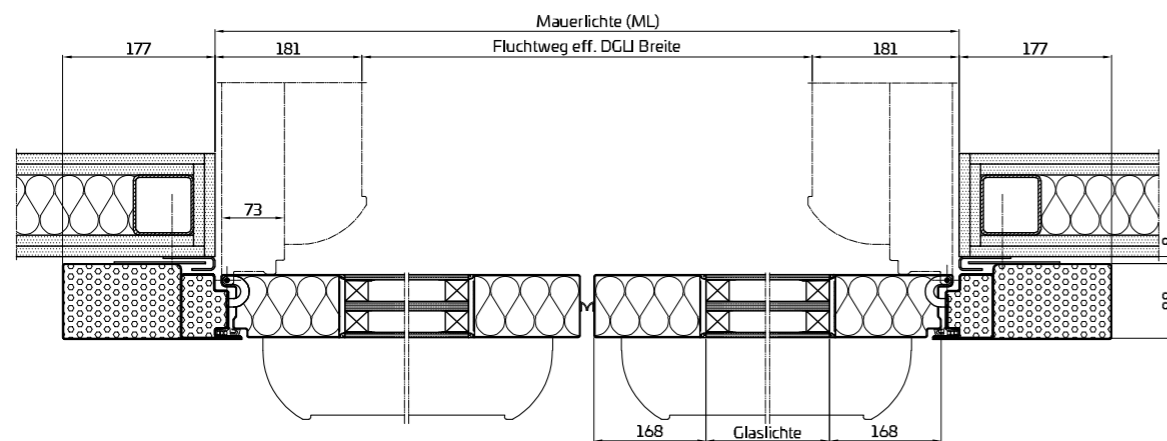

Vertikalschnitt **aus der Laibung öffnend**

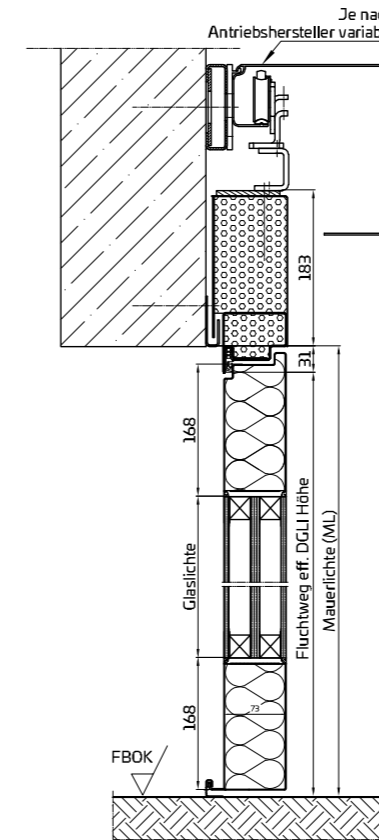

Vertikalschnitt **in die Laibung öffnend**

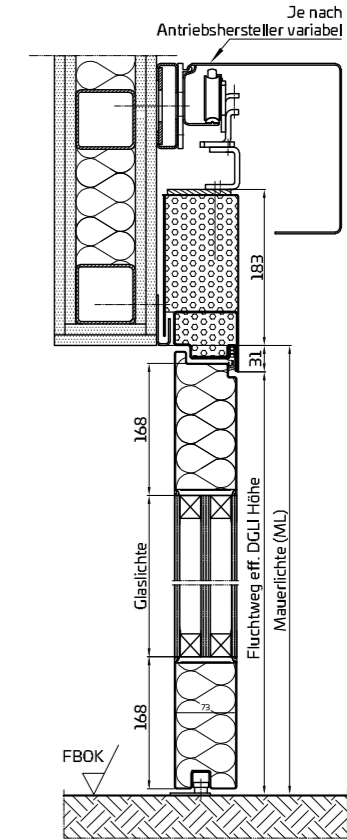

Mögliche Beschläge



Drücker



Druckstange



Stangengriff

* Bei Ausführung „in die Laibung öffnend“ sind Einbausituation und Öffnungsrichtung der Drehflügel im Rahmen der Fluchtwegsplanung abzuklären und im Brandschutz- und Fluchtwegskonzept zu berücksichtigen und durch die Baubehörde zu genehmigen.

Peneder Tore

Innovativ, maßgenau und extrem stabil präsentieren sich unsere Brandschutz Tore aus Stahl. Ob Drehflügeltor, Schiebetor oder Hubtor: All unsere Tore sind CE-gekennzeichnet und werden unterschiedlichsten baurechtlichen Anforderungen in Europa gerecht. Die Klassifizierungen unserer Tore reichen von Brandschutz EI₂30 bis EI₂120, ebenso verfügen sie über die Rauchschutzfunktion S₂₀₀. Auch bei knappen Platzverhältnissen können unsere Tore durch Teleskopfunktion und eingebauten Gehüren mit Fluchtwegsfunktion eingesetzt werden. Durch die einzigartige Modulbauweise ist auch die Montage in beengter Umgebung möglich.

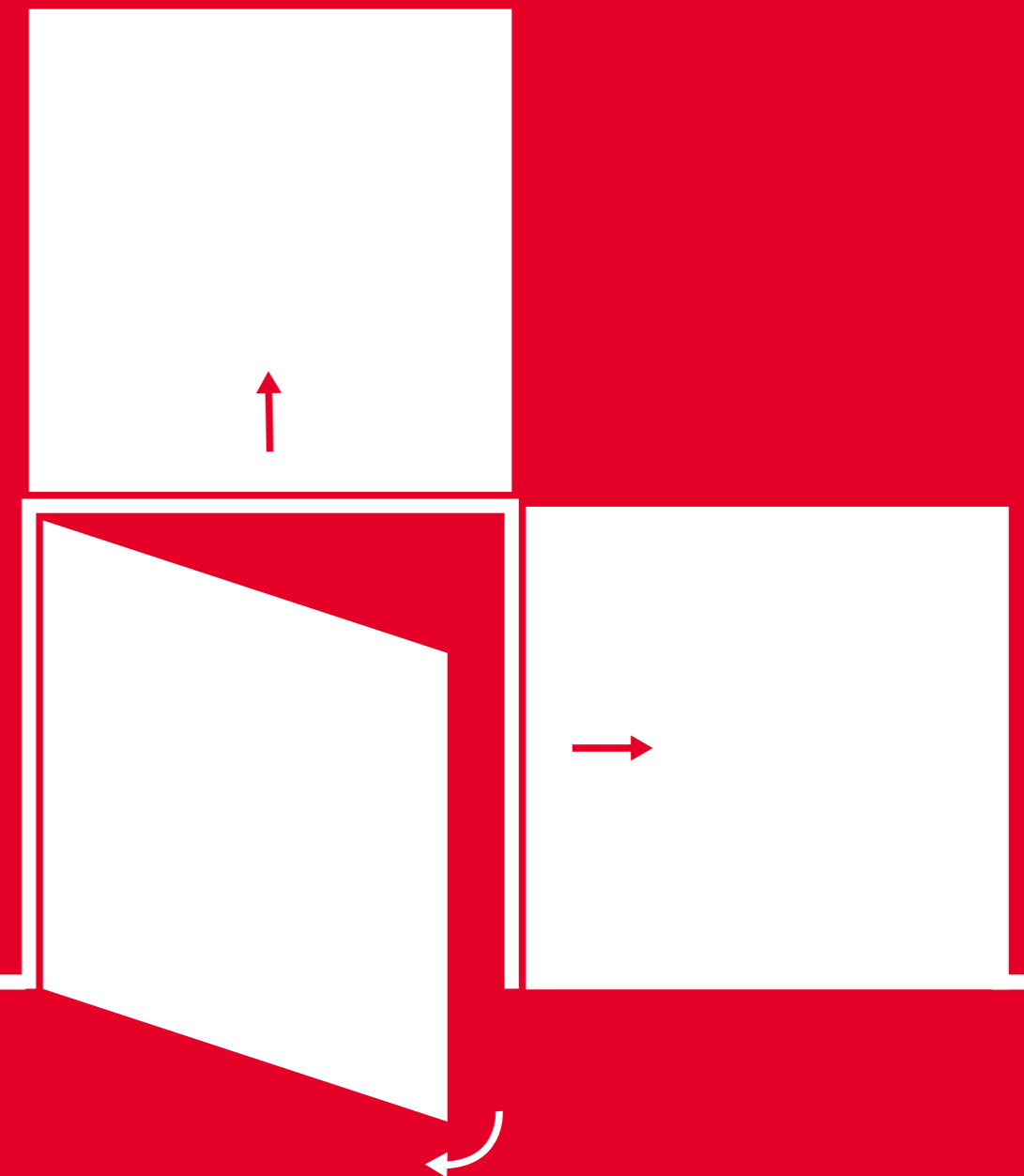

PENERforce

Die manifestierte Kraft

PENERforce ist ein Sinnbild für Stärke und Design. Das kraftvolle Drehflügelator ist für große Dimensionen zulässig und optisch eindrucksvoll. Unterschiedlichste Funktions- und Designelemente wie eine eingebaute Gektür (mit E-Öffner, Reed-Kontakten), speziell entwickelte Torbänder, Glasausschnitte oder einfach schöne Fugen machen das Drehflügelator imposant.

Ob mit Brand- und/oder Rauchdichtheit, in seinen Klassen werden Sie kein widerstandsfähigeres Drehflügelator finden. Und bei all der Größe und Stabilität lässt sich PENERforce dennoch aufgrund der vorgefertigten Elemente absolut montagefreundlich einbauen. Einzigartig sind zudem die kurze Lieferzeit von nur wenigen Wochen sowie die hohe Langlebigkeit des Drehflügelators.

Größen (Stocklichte)

Breite* bis 5.600 mm

Höhe* bis 6.100 mm

Fläche* bis 28,8 m²



Mit europäischer CE-Kennzeichnung nach EN 16034 und/oder EN 13241

Facts

* Tatsächliche Größen abhängig von Klasse und Ausführung

Besonderheiten:

- Besonders stabile Konstruktion
- Extrem starke 3D-Spezialbänder aus Edelstahl
- Eingebaute Gektür und Glasausschnitte
- Einfache Montage in Beton oder beplankter Stahlkonstruktion
- U-Wert ab 1,2 W/(m²K) abhängig von Klasse, Größe und Ausführung

Einzigartig in **Größe und Stabilität**

	force-00 1-/2-flg.	force-30 1-/2-flg.	force-90 1-/2-flg.	force-120 1-/2-flg.
00 Ohne Brandschutz	✓			
30 EI ₂ 30-feuerhemmend		✓		
90 EI ₂ 90-feuerbeständig			✓	
120 EI ₂ 120-hochfeuerbeständig				✓
S _a -rauchdicht	✓	✓	✓	✓
Flucht- und Rettungswege bei eingebauter Gektür	✓	✓	✓	✓
Eingebaute Gektür	✓	✓	✓	✓
Glasausschnitt	✓	✓	✓	✓

Kombinationsmöglichkeiten abhängig von Größe, Klasse und Ausführung

Manifestierte Kraft



- 1 Starke 3D-Spezialbänder
- 2 Eingebaute Fluchttürfunktion

Eckzarge



Beispiel: Betonwand

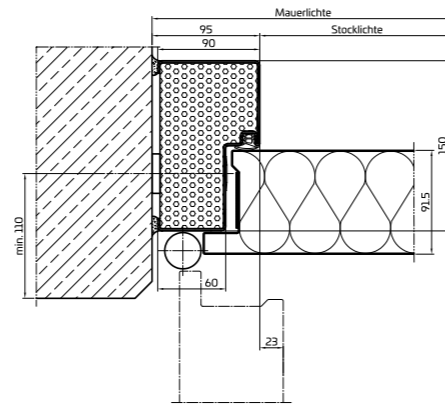

Drehflügeltor 1-flg. mit Eckzarge

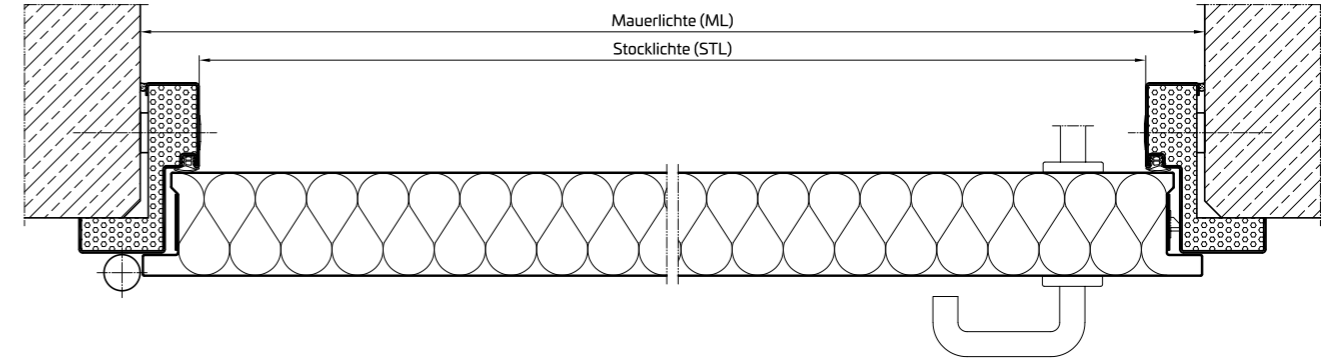

Blockzarge



Beispiel: Betonwand

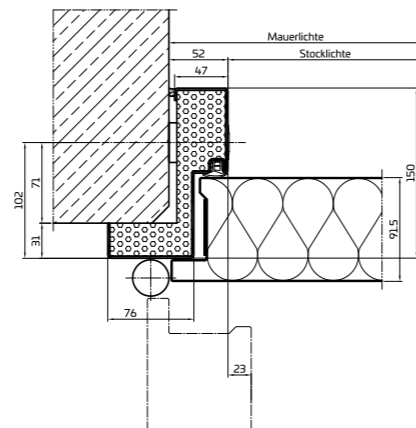

Drehflügeltor 2-flg. mit Blockzarge

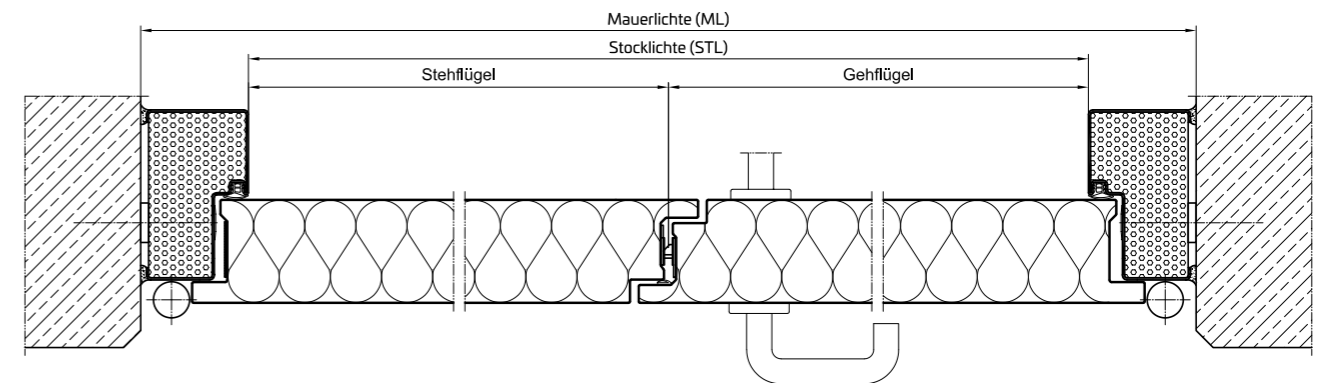

Drehflügeltor 1-flg. mit eingebauter Gehtür und Glasausschnitt

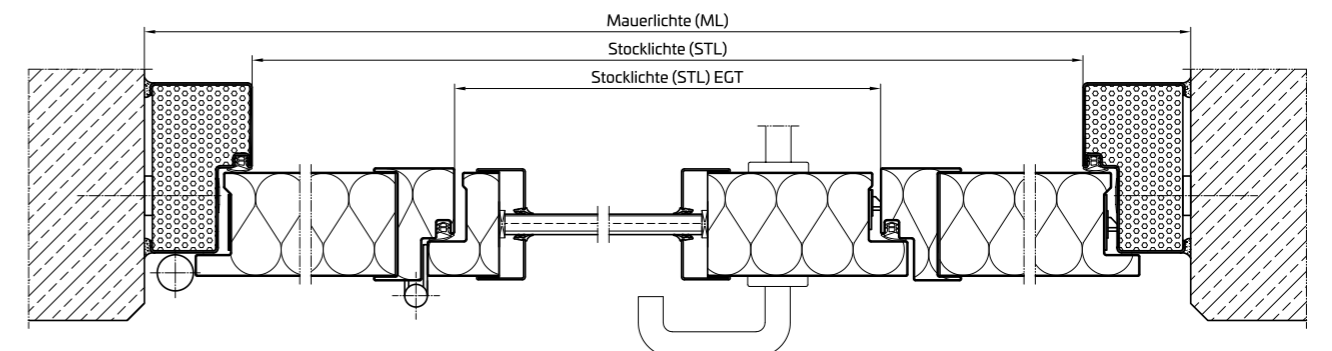

Ohne Aufbauschwelle

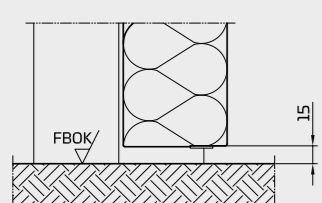

Aufbauschwelle

FR 50 × 30 +
Türblatt vierseitig

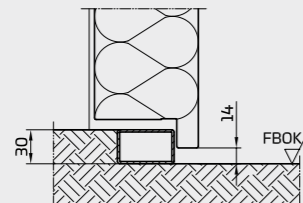

Bauseitiger Anschlag

Türblatt vierseitig

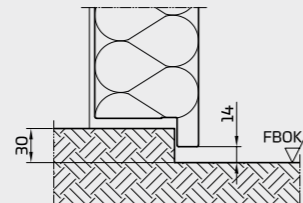

Bürstendichtung

nur als Sonderkonstruktion

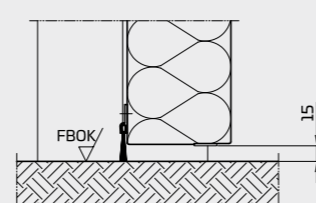

Zargenfällung je nach Anforderung

Verglasung

Unser Sortiment umfasst Verglasungen in allen Formen – stets abgestimmt auf die Bedürfnisse unserer Kunden. Ob quadratisch, rechteckig, kreisrund oder als Sonderform – der Formgebung von PENEDER Glasausschnitten im Element oder in der eingebauten Gehtür sind nahezu keine Grenzen gesetzt.



Verschraubte Glasleiste
in Edelstahl
oder pulverbeschichtet
in RAL-Farbe
nach Wahl



Verschraubte Glasleiste
in Edelstahl
oder pulverbeschichtet
in RAL-Farbe
nach Wahl

Torbänder

Unsere eigens entwickelten Torbänder aus Edelstahl sind massiv, robust und trotzdem dreidimensional einstellbar. Ein kinderleichtes Öffnen wird dadurch auch bei maximalen Torgrößen ermöglicht.



**Bänder aus
Edelstahl**

Schließtechnik

Unsere Türschließer sind absolut zuverlässig und leise. Aus einem breiten Portfolio an technischen und optischen Varianten bieten wir Ihnen das auf Ihre spezifischen Anforderungen maßgeschneiderte Produkt.



Gestängetürschließer



Tandem-Gestängetürschließer



Gleitschienenschließer bei eingebauter Gehtür



Schließfolgeregler



Beschlagtechnik

Überzeugen Sie sich selbst von unserer großen Auswahl an unterschiedlichen Beschlagen, die in Edelstahl, Aluminium oder Kunststoff erhältlich sind.



Drücker Wagonform



Gehrungsdrücker



Gehrungsdrücker geschlossen



Drücker gebogen zulaufend



Knopf Pilzform



Knopf Kugelform



Stangengriff



Druckstange



Muscheldrücker

Muscheldrücker
mit Panikfunktion EN 179

Zargenmontage in Bestzeit

Unsere tiefenverstellbaren Montagebuchsen ermöglichen eine rasche und unkomplizierte Fixierung der Zarge – auf Beton und beplanktem Stahlbau.

Darstellung Zargenmontage





Montagevideo

**Besonderheiten:**

- Ohne Einlaufprofil möglich
(ausgenommen Rauchschutzausführung)
- Schwellenlos im gesamten Öffnungsbereich,
auch bei eingebauter Gehür
- Nur 100 mm Sturzhöhe bei Fluchttür
(bei Rahmenlichte 2.100 mm ist 2.000 mm Fluchttür möglich)
- C2-selbstschließend mit Schließgewicht oder E-Antrieb
- Schnelle Montage durch hohen Vorfertigungsgrad
- Optional inkl. Feststelleinrichtung siehe Seite 150

ideal für **weitläufige Öffnungen**

PENEDERrail

Das formschöne Große

PENEDERrail ist ein besonders imposantes Schiebetor, das durch große Dimensionen und eine Vielzahl an technischen Besonderheiten sowie eine kurze Lieferzeit überzeugt. Die formschöne Gestaltung mit Laufschiene, Einlauf- und Labyrinthprofil sowie Nischenklappe in allen RAL-Farben ist kennzeichnend für PENEDERrail. Ausführungsspezifika wie ein Automatiktrieb oder eine schwellenlose Gehür mit Muschelgriff nach EN 179 machen das Schiebetor einmalig. Erhältlich ist PENEDERrail überdies in Teleskopausführung als PENEDERrail extended sowie ohne Einlauf.

Größen (Stocklichte)

Breite* bis 16.000 mm
Höhe* bis 5.500 mm
Torfläche* bis 50 m²

* Tatsächliche Größen abhängig von Klasse und Ausführung



Mit europäischer CE-Kennzeichnung nach EN 16034 und/oder EN 13241



Umweltproduktdeklaration (EPD) nach ISO 14025

Facts

PENEDERrail	rail-00 1-/2-flg.	rail-30 1-/2-flg.	rail-90 1-/2-flg.
Ohne Brandschutz	✓		
EI ₂ 30-feuerhemmend		✓	
EI ₂ 90-feuerbeständig			✓
S ₂₀₀ -rauchdicht	✓	✓	✓
Flucht- und Rettungswege in eingebauter Gehür	✓	✓	✓
Oberfläche in Edelstahl	✓	✓	✓
Glasausschnitt und eingebaute Gehür	✓	✓	✓

PENEDERrail extended Teleskopausführung	rail ext-00 1-flg.	rail ext-30 1-flg.	rail ext-90 1-flg.	rail ext-00 2-flg.	rail ext-30 2-flg.	rail ext-90 2-flg.
Ohne Brandschutz	✓			✓		
EI ₂ 30-feuerhemmend		✓			✓	
EI ₂ 90-feuerbeständig			✓			✓
Flucht- und Rettungswege in eingebauter Gehür	✓	✓	✓	✓	✓	✓
Oberfläche in Edelstahl	✓	✓	✓	✓	✓	✓
Glasausschnitt und eingebaute Gehür	✓	✓	✓	✓	✓	✓
Teleskopausführung 2-teilig	✓	✓	✓	✓	✓	✓
Teleskopausführung 3- oder 4-teilig	✓	✓				

Kombinationsmöglichkeiten abhängig von Größe, Klasse und Ausführung

Formschön und groß



- 1 Nischenmontage vor Lift
- 2 2-flügelig mit Fluchtwegsfunktion
- 3 Ohne Einlaufprofil

PENEDERrail

Schnittzeichnungen (Auswahl)

Montagevarianten Laufschiene EI30

Wandmontage

Trockenbausturz mit Rauchschutz

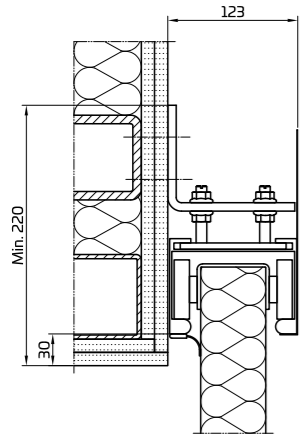

Deckenmontage direkt

Betondecke

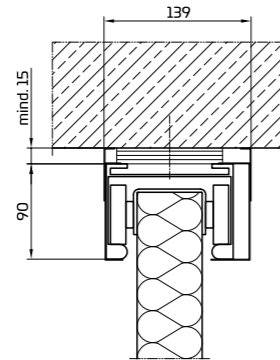

Deckenmontage abgehängt

Betondecke

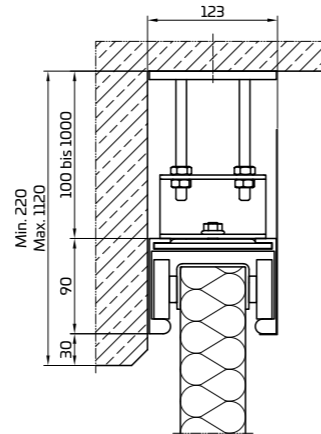

Montagevarianten Laufschiene EI90

Wandmontage

Trockenbausturz mit Rauchschutz

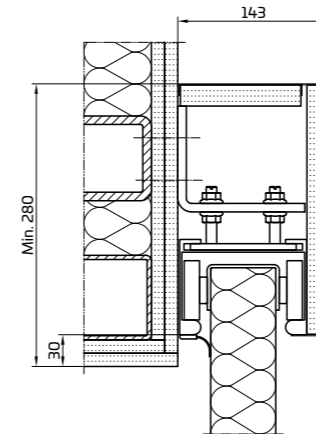

Deckenmontage direkt

Betondecke

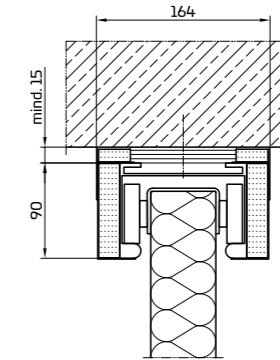

Deckenmontage abgehängt

Betondecke

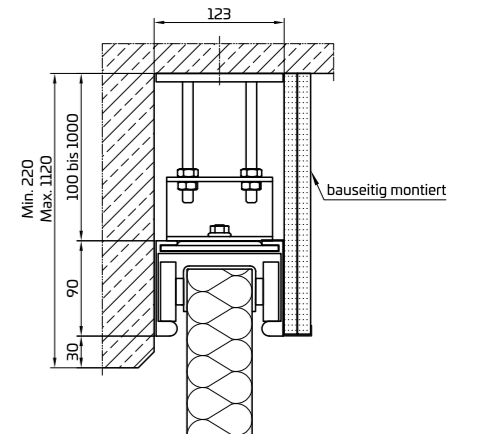

Montagevarianten Einlaufprofil EI30

Normal einlaufend

Betonwand mit Rauchschutz

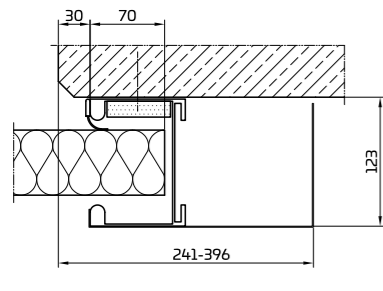

Gewicht umgelenkt

Betonwand

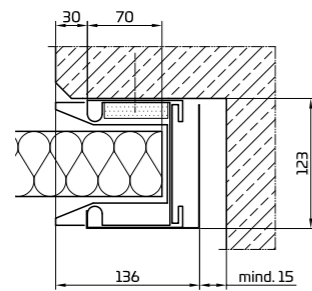

Stumpf einlaufend

Betonwand

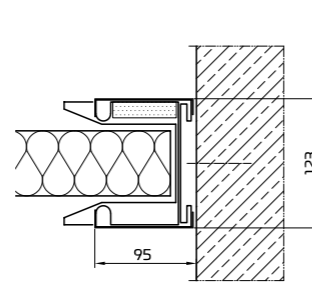

Montage ohne Einlaufprofil

Betonwand

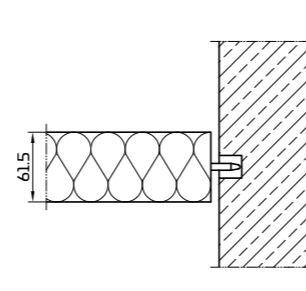

Montagevarianten Einlaufprofil EI90

Normal einlaufend

Betonwand

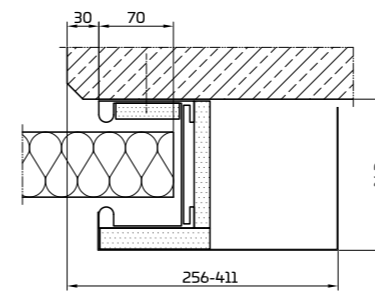

Gewicht umgelenkt

Betonwand

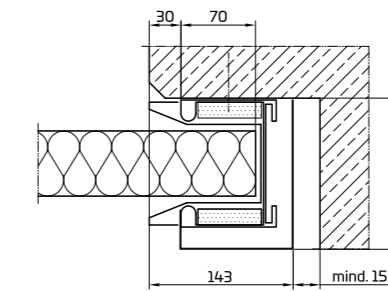

Stumpf einlaufend

Betonwand

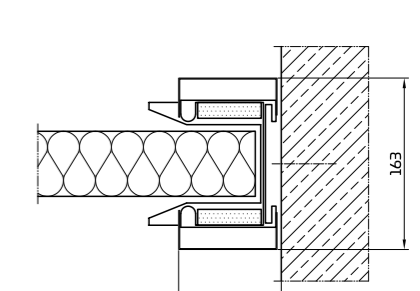

Schiebetor 1-flg. normal einlaufend EI30 mit Rauchschutz, Trockenbauwand

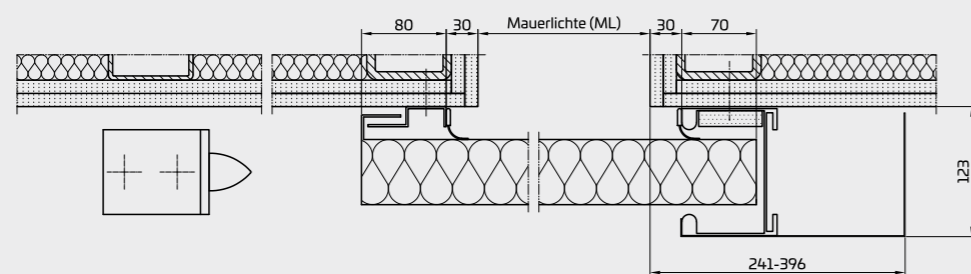

Schiebetor 1-flg. Gewicht umgelenkt EI90, Betonwand

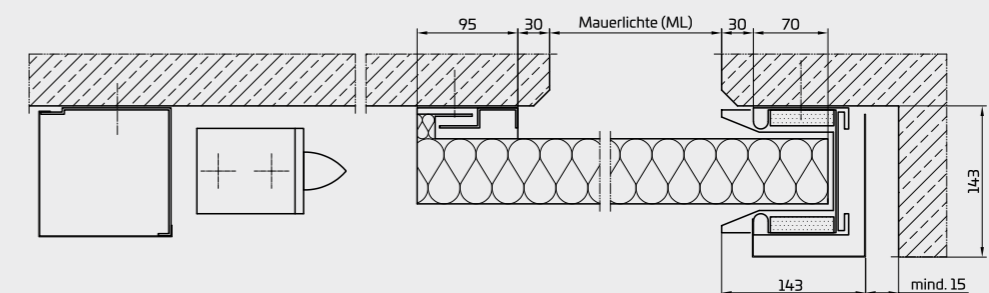

PENEDERrail

Schnittzeichnungen (Auswahl)

Schiebetor 2-flg. mit Gewichtskasten EI30, Trockenbauwand

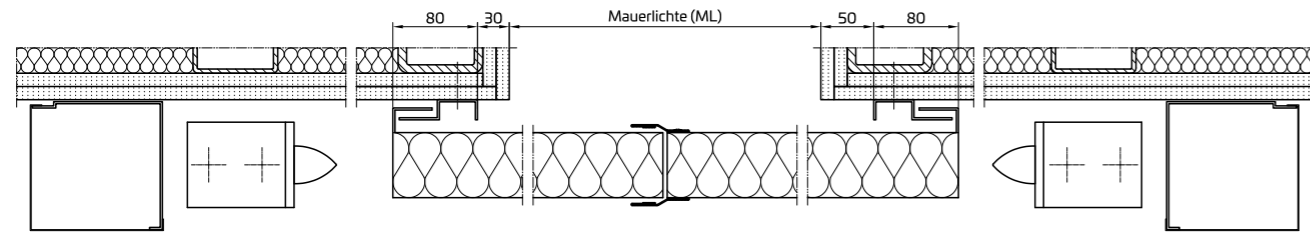

Schiebetor 2-flg. mit Gewichtskasten EI90, Betonwand

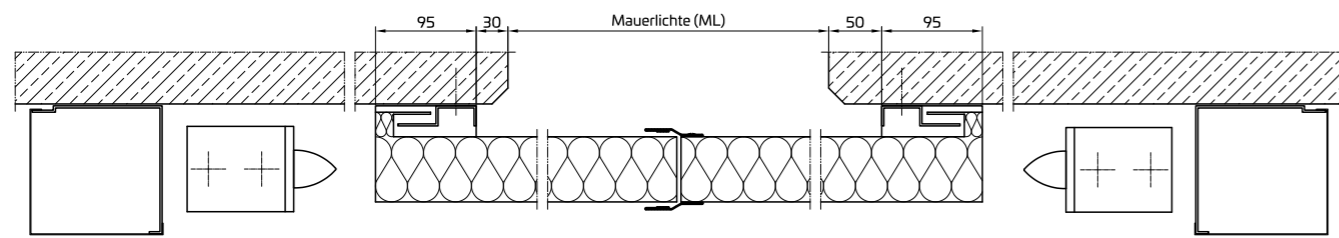

Bodenabschluss
Bodenluft 15 mm

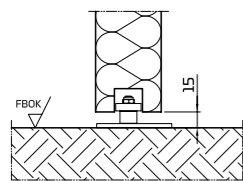

Bodenabschluss
mit Rauchschutz

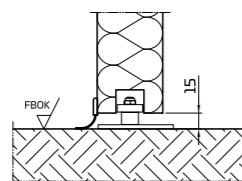

Eingebaute Gehtür

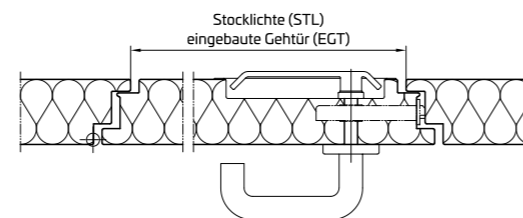

PENEDERrail extended

Schnittzeichnungen (Auswahl)

Montagevarianten Laufschiene 3-teilig EI30 Betonwand (bis 4 Teile möglich)

Wandmontage

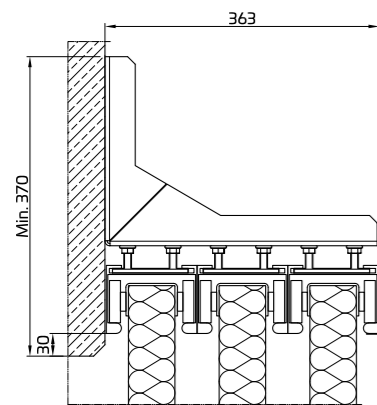

Deckenmontage direkt

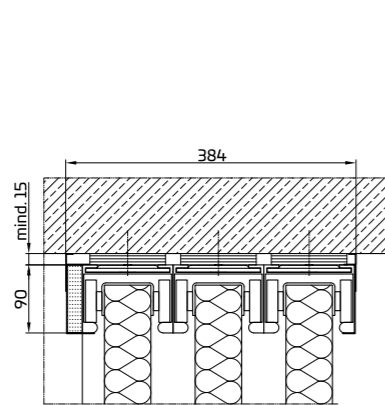

Deckenmontage abgehängt

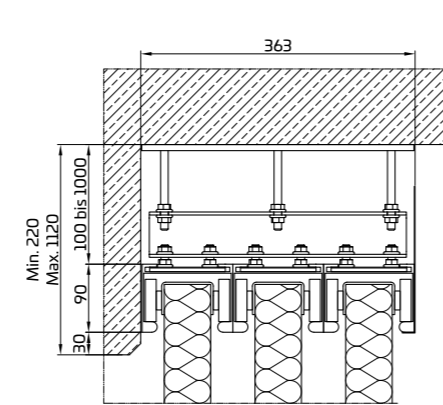

Montagevarianten Laufschiene 2-teilig EI90 Betonwand

Wandmontage

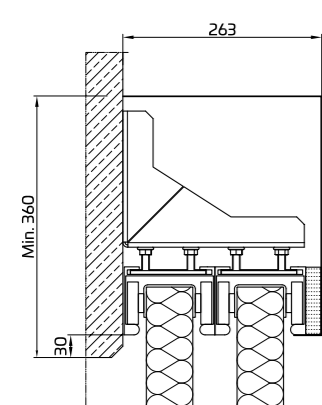

Deckenmontage direkt

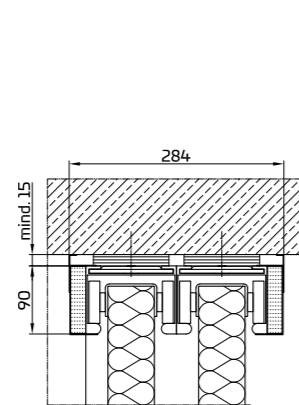

Deckenmontage abgehängt

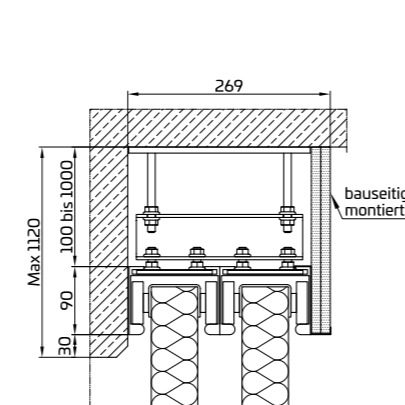

Montagevarianten Einlaufprofil EI30-EI90

Normal einlaufend

3-tlg. auf Betonwand EI30

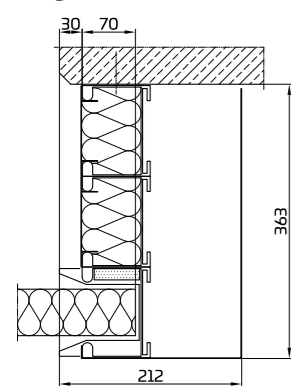

Gewicht umgelenkt

2-tlg. auf Betonwand EI90

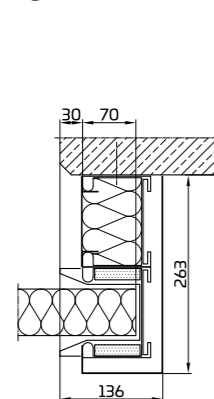

Stumpf einlaufend

3-tlg. auf Betonwand EI30

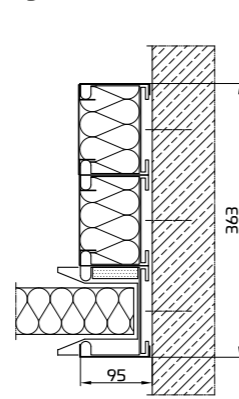

Stumpf einlaufend

2-tlg. auf Betonwand EI90

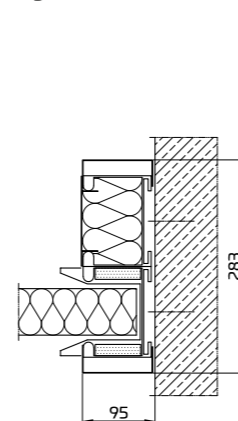

Verglasung und Türbänder

Unser Sortiment umfasst Verglasungen in allen Formen – stets abgestimmt auf die Bedürfnisse unserer Kunden. Ob quadratisch, rechteckig, kreisrund oder als Sonderform – der Formgebung von PENEDER Glasausschnitten im Element oder in der eingebauten Gehür sind nahezu keine Grenzen gesetzt.



Verschraubte Glasleiste in Edelstahl oder pulverbeschichtet in RAL-Farbe nach Wahl



Verschraubte Glasleiste in Edelstahl oder pulverbeschichtet in RAL-Farbe nach Wahl



3D-verstellbare Objektbänder aus Edelstahl bei eingebauter Gehür

Türschließer bei eingebauter Gehür und Bedienelemente Schiebetor

Integrierter Türschließer



Muschelgriff pulverbeschichtet



Muschelgriff Edelstahl

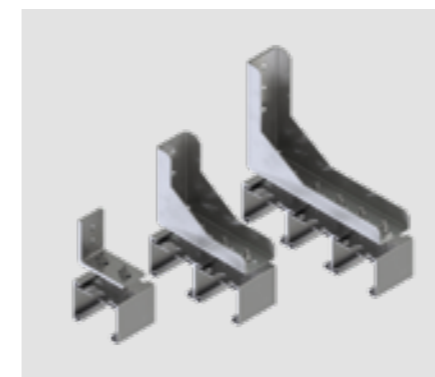

Stoßgriff pulverbeschichtet
optional mit Zirkelriegelschloss

Montagevarianten Laufschiene 1-, 2- und 3-teilig

Wandmontage



Direkte Deckenmontage

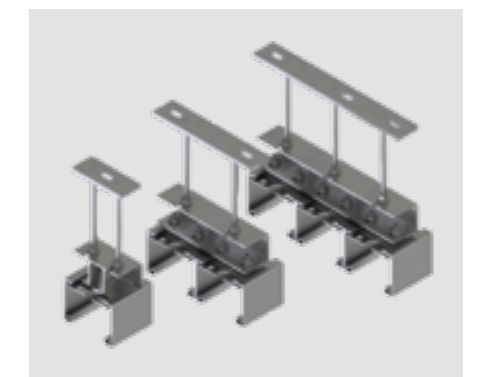

Abgehängte Deckenmontage

Beschlagtechnik bei eingebauter Gehtür

Überzeugen Sie sich selbst von unserer großen Auswahl an unterschiedlichen Beschlägen, die in Edelstahl, Aluminium oder Kunststoff erhältlich sind.



Drücker Wagenform



Gehrungsdrücker



Gehrungsdrücker geschlossen

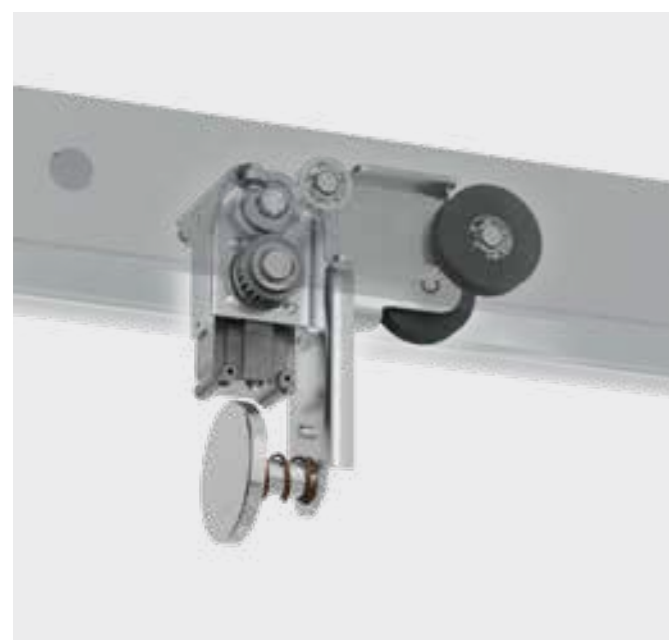

Drücker gebogen zulaufend

Muscheldrücker
bei eingebauter GehtürMuscheldrücker
mit Panikfunktion EN 179
bei eingebauter GehtürStangengriff
bei eingebauter GehtürDruckstange
bei eingebauter Gehtür

Freilauf Schiebetor

Freilauffunktion bei Schiebetoren

Im Brandfall schließt das Tor über das Gegengewicht, das wahlweise direkt mit dem Torblatt oder einem Freilaufschlitten verbunden ist.

Bei Ausführung mit Freilauffunktion kann das Tor sehr leicht und unabhängig vom Schließgewicht bewegt werden. Dies wird bei Toren empfohlen, die unabhängig zu ihrer Brandschutzfunktion auch als Raumabschluss verwendet werden.

Im Brandfall löst sich der Freilaufschlitten vom Haftmagnet und schließt das Brandschutztor zuverlässig. Egal, in welcher Stellung sich dieses gerade befindet.





Schiebetorantrieb S4000f

Vorteile und Eigenschaften:

- Sehr leise im Betrieb
- Kompakte Ausführung, Steuerung direkt an der Antriebseinheit am Ende der Laufschiene
- Selbstschließend im Brandfall über integrierte Notstromversorgung
- Bedientaster* und Brandmeldeprüftaste direkt an der Steuerung
- Anschlussmöglichkeit der bauseitigen Brandmeldeanlage oder mit Rauchmeldeanlage RZ-24 kombinierbar
- Kombinierbar mit Riegelschaltkontakt für mechanisch versperrte Tore
- Einfache und schnelle Montage durch steckerfertige Verdrahtung der Peripherie
- Bauseitig lediglich eine 230 V Steckdose erforderlich, Anschlusskabel enthalten
- Spannungsversorgung für externe Geräte bis 1 A - 24 V DC enthalten
- Anpassung der Parameter wie Geschwindigkeit, Offenhaltezeit und Öffnungsweg jederzeit über Terminal möglich

* Bei Toren ohne zusätzliche Sicherheitseinrichtungen im öffentlichen Bereich dürfen die Bedientaster nicht erreichbar sein. Bei Torhöhen unter 3 m können die Bedientaster am Antrieb deshalb auch abgewählt werden.

Steuerungsarten:

- 2-Tasten-Totmannsteuerung (AUF/ZU)
- 2-Tasten-Impulssteuerung (AUF/ZU)
- Automatiksteuerung (DAUERAUF/VOLLAUF/TEILAUF)

Technische Spezifikationen:

- S4000f max. Torblattgewicht: 900 kg
- S4000f-XL max. Torblattgewicht: 2.500 kg
- Dauerfunktionsgeprüft mit über 200.000 Zyklen
- Einsatzbereich: trockene Innenräume - 15 °C bis + 50 °C; max. 85 % rel. Luftfeuchtigkeit
- Öffnungsgeschwindigkeit: 20 cm/s (max. einstellbar 30 cm/s bzw. 25 cm/s bei XL)
- Schließgeschwindigkeit: 15 cm/s (max. einstellbar 30 cm/s bzw. 25 cm/s bei XL)
- Teilöffnung beim Automatikbetrieb: 80 cm für 1 s (über Terminal Fahrweg und Offenhaltezeit anpassbar)
- Vollöffnung beim Automatikbetrieb: 12 s (über Terminal anpassbar)



Bedienelemente:

- Edelstahl-taster in der Einlaufblende integriert
 - Edelstahl-taster in Aufputzgehäuse
 - Edelstahl-taster in Unterputzgehäuse
 - Alle Taster wahlweise mit Beschriftung oder Beleuchtung
 - Schlüsseltaster in Aufputzgehäuse sind mit Abdeckkappen versehen.
 - Schlüsseltaster in Unterputzgehäuse
 - Seilzugtaster*
 - Radarmelder*
 - Funkhandsender*
- * nur bei Automatikbetrieb

Notstromversorgung:

- S4000f: Akku in eigener Akkubox. Diese kann frei platziert werden. Austauschintervall: 2 Jahre
- S4000f-XL: Akku im Antriebsgehäuse integriert. Austauschintervall: 5 Jahre

Sicherheitseinrichtungen:

- Lichtschrankenpaar bei Impuls- oder Automatiksteuerung zwingend erforderlich
- Alarmsirene mit Blitz-LED

Zubehör:

Falls die Einbausituation einen späteren Zugang zur in der Steuerung integrierten Brandmeldeprüftaste oder der Terminal-schnittstelle erschwert, so können diese zusätzlich extern angebracht werden.

- 1 Externer Brandmeldeprüftaster
 - In der Einlaufblende ganz oben integriert
 - In Aufputzputzgehäuse
 - In Unterputzgehäuse
- 2 Externe Terminal-/PC-Schnittstelle
 - In Aufputzputzgehäuse
 - In Unterputzgehäuse



Sonderlösungen wie Gegenverkehrssteuerungen, Einbindung in Förderanlage oder Kombination mehrerer Antriebe für mehrflügelige Tore auf Anfrage erhältlich.

PENERlift

Bei begrenzten Platzverhältnissen

Steht seitlich wenig Platz zur Verfügung, ist PENERlift die perfekte Lösung, z. B. für Industriehallen oder Zentrallager. Das qualitativ hochwertige Hubtor kommt bei Öffnungen ab 500 mm x 600 mm zum Einsatz und ist mit einer eigens entwickelten Kettenaufhängung ausgestattet, wodurch es absolut exakt und ruckelfrei schließt. Die Schließung erfolgt leise, entweder manuell oder automatisch.

PENERlift steht als Brand- und/oder Rauchschutztor zur Verfügung. Erhältlich ist das Hubtor auch in Teleskopausführung als PENERlift extended und mit eingebauter schwellenloser Gehür.

Größen (Stocklichte)

Breite* bis 16.000 mm
 Höhe* bis 5.500 mm
 Torfläche* bis 50 m²



Mit europäischer CE-Kennzeichnung nach EN 16034 und/oder EN 13241

Facts

* Tatsächliche Größen abhängig von Klasse und Ausführung

PENERlift	lift-00 1-flg.	lift-30 1-flg.	lift-90 1-flg.
Ohne Brandschutz	✓		
EI ₂ 30-feuerhemmend		✓	
EI ₂ 90-feuerbeständig			✓
S ₂₀₀ -rauchdicht	✓	✓	✓
Oberfläche in Edelstahl	✓	✓	✓
Glasausschnitt und eingebaute Gehür	✓	✓	✓

Kombinationsmöglichkeiten abhängig von Größe, Klasse und Ausführung

PENERlift extended Teleskopausführung	lift ext-00 2-teilig	lift ext-30 2-teilig	lift ext-90 2-teilig
Ohne Brandschutz	✓		
EI ₂ 30-feuerhemmend		✓	
EI ₂ 90-feuerbeständig			✓
Oberfläche in Edelstahl	✓	✓	✓
Glasausschnitt und eingebaute Gehür	✓	✓	✓

Kombinationsmöglichkeiten abhängig von Größe, Klasse und Ausführung

Besonderheiten:

- Stabiler Öffnungs- und Schließvorgang
- Schwellenlos im gesamten Öffnungsbereich, auch bei eingebauter Gehür
- Nur 100 mm Sturzhöhe bei Fluchttür (bei Rahmenlichte 2.100 mm ist 2.000 mm Fluchttür möglich)
- Eigens entwickelte Kettenaufhängung
- Bedienung über Haspelketten- oder Elektroantrieb
- Tor und Gewichtsabdeckung in RAL-Farbe nach Wahl oder individuell gestaltbar
- C2-selbstschließend
- Optional inkl. Feststelleinrichtung siehe Seite 150

Perfekte Lösungen für Produktionsbetriebe

Das Raumspar- wunder

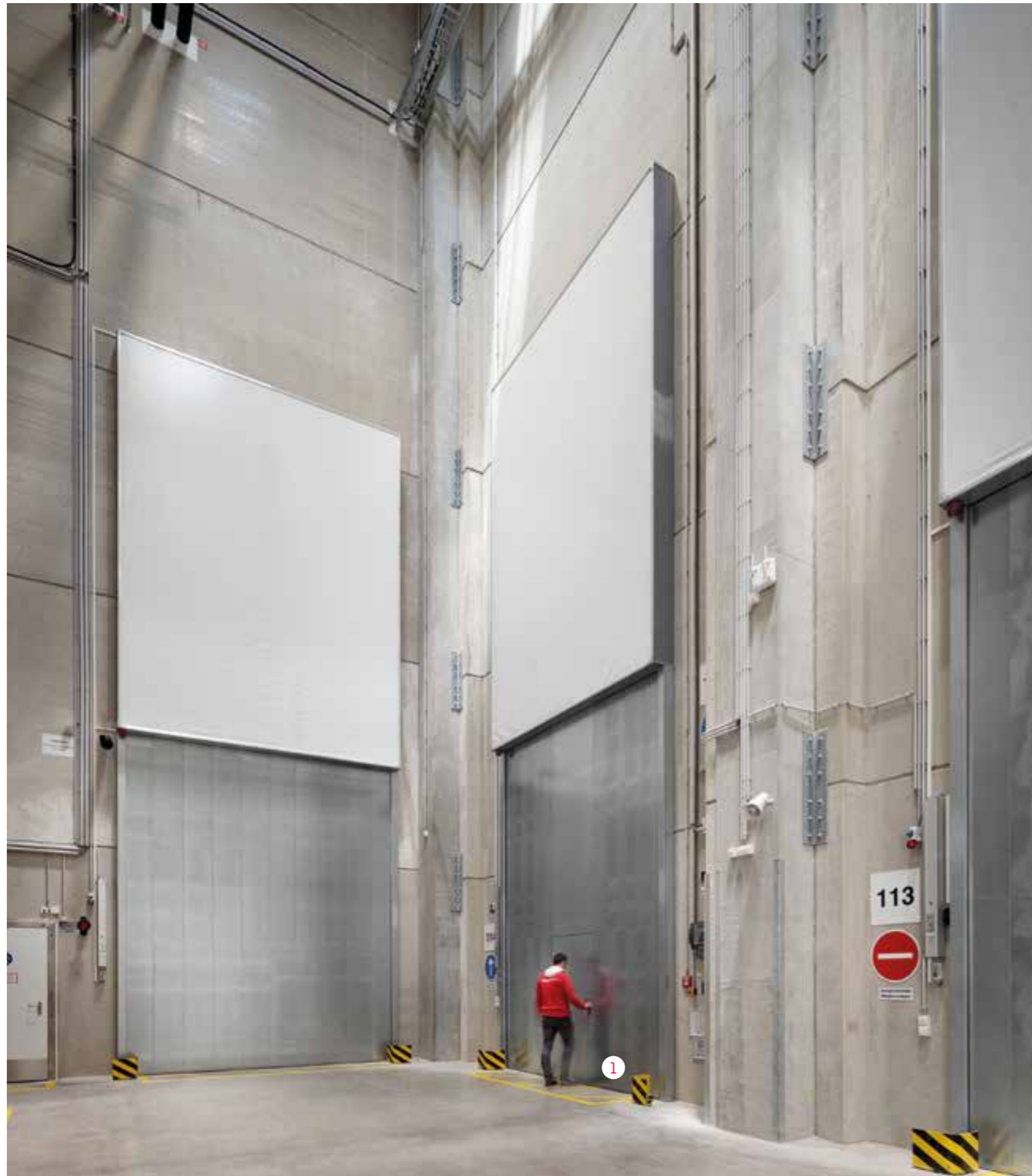

- 1 1-teilig mit Gehür
- 2 2-teilig mit Teleskopfunktion

PENERlift

Schnittzeichnungen (Auswahl)

Hubtor mit Rauchschutz

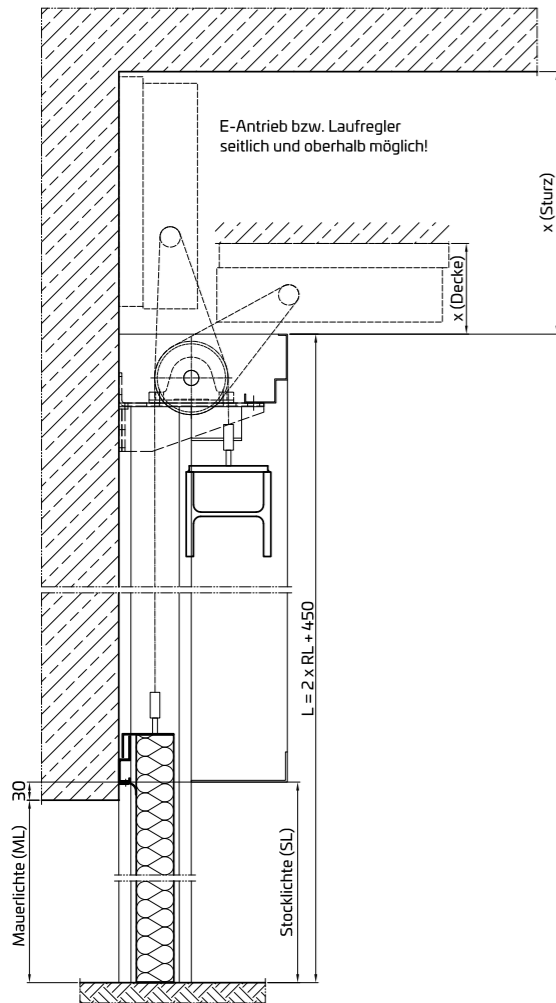

Teleskophubtor

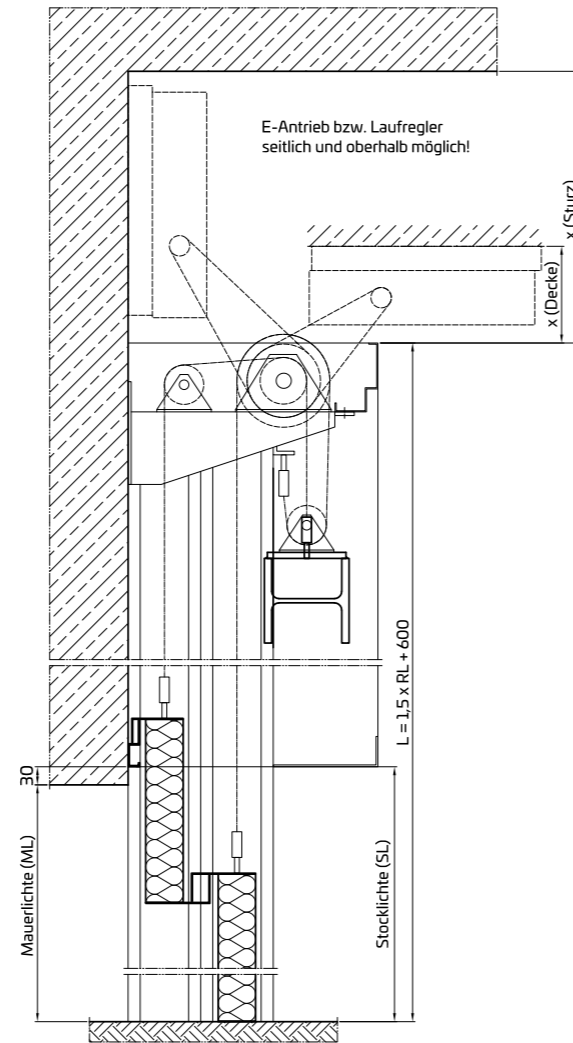

Seitenführung Hubtor mit Rauchschutz und eingebauter Gehür

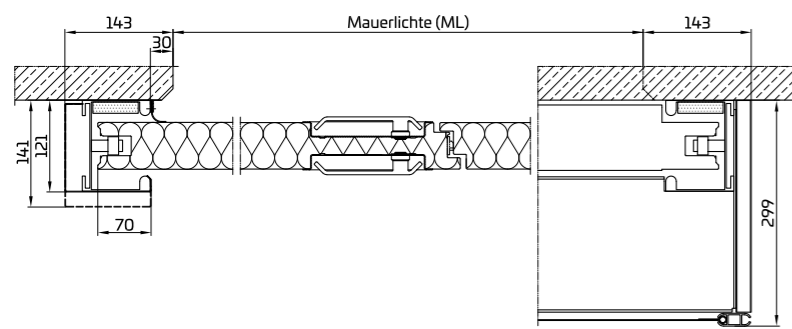

Seitenführung Teleskophubtor

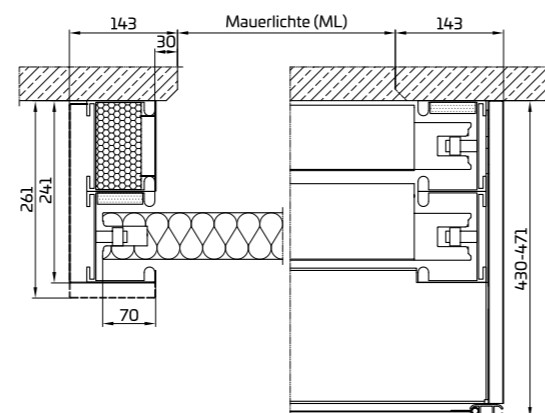

Türband, Schließer und Muscheldrucker bei eingebauter Gehür

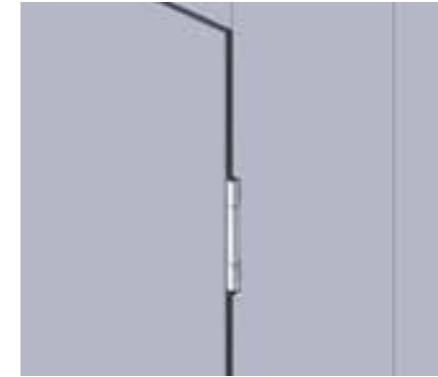

3D-verstellbare Objektbänder aus Edelstahl



Integrierter Türschließer



Muscheldrucker

Bedienelemente Torblatt



Muschelgriff pulverbeschichtet



Muschelgriff Edelstahl



Haspelkettenantrieb

Hubtorantrieb

T4000FP PENEDERlift



Vorteile und Eigenschaften:

- Sehr leise im Betrieb
- Kompakte Ausführung, Steuerung direkt an der Antriebseinheit am Ende der Laufschiene
- Selbstschließend im Brandfall über integrierte Notstromversorgung
- Bedientaster* und Brandmeldeprüftaste direkt an der Steuerung
- Anschlussmöglichkeit der bauseitigen Brandmeldeanlage oder mit Rauchmeldeanlage RZ-24 kombinierbar
- Einfache und schnelle Montage durch steckerfertige Verdrahtung der Peripherie
- Bauseitig lediglich eine 230 V Steckdose erforderlich, Anschlusskabel enthalten
- Spannungsversorgung für externe Geräte bis 1 A - 24 V DC enthalten
- Anpassung der Parameter wie Geschwindigkeit, Offenhaltezeit und Öffnungsweg jederzeit über Terminal möglich

* Bei Toren ohne zusätzliche Sicherheitseinrichtungen im öffentlichen Bereich dürfen die Bedientaster nicht erreichbar sein. Bei Torhöhen unter 3 m können die Bedientaster am Antrieb deshalb auch abgewählt werden.

Steuerungsarten:

- 2-Tasten-Totmannsteuerung (AUF/ZU)
- 2-Tasten-Impulssteuerung (AUF/ZU)
- Automatiksteuerung (DAUERAUF/VOLLAUF/TEILAUF)

Technische Spezifikationen:

- Gesamtgewicht: max. 1.800 kg (Torblatt inkl. Gegengewicht)
- Dauerfunktionsgeprüft mit über 160.000 Zyklen
- Einsatzbereich: trockene Innenräume - 15 °C bis + 50 °C; max. 85 % rel. Luftfeuchtigkeit
- Öffnungsgeschwindigkeit: 12 cm/s (max. 19 cm/s)
- Schließgeschwindigkeit: 9 cm/s (max. 19 cm/s)
- Teilöffnung beim Automatikbetrieb: 2 m für 1 s (über Terminal Fahrweg und Offenhaltezeit anpassbar)
- Vollöffnung beim Automatikbetrieb: 12 s (über Terminal anpassbar)

Notstromversorgung:

- Akku in eigener Akkubox und kann frei platziert werden.
- Austauschintervall: 2 Jahre

Sicherheitseinrichtungen:

- Lichtschrankenpaar bei Impuls- oder Automatiksteuerung zwingend erforderlich
- Alarmsirene mit Blitz-LED

Bedienelemente:

- Edelstahltaster in Laufschieneblende integriert
 - Edelstahltaster in Aufputzgehäuse
 - Edelstahltaster in Unterputzgehäuse
 - Alle Taster wahlweise mit Beschriftung oder Beleuchtung
 - Schlüsseltaster in Aufputzgehäuse sind mit Abdeckkappen versehen
 - Schlüsseltaster in Unterputzgehäuse
 - Seilzugtaster*
 - Radarmelder*
 - Funkhandsender*
- * nur bei Automatikbetrieb

Zubehör:

Falls die Einbausituation einen späteren Zugang zur in der Steuerung integrierten Brandmeldeprüftaste oder der Terminalschnittstelle erschwert, so können diese zusätzlich extern angebracht werden.

- 1 Externer Brandmeldeprüftaster
 - In der Laufschieneblende ganz oben integriert
 - In Aufputzputzgehäuse
 - In Unterputzgehäuse
- 2 Externe Terminal-/PC-Schnittstelle
 - In Aufputzputzgehäuse
 - In Unterputzgehäuse



Sonderlösungen wie Gegenverkehrssteuerungen und Einbindung in Förderanlage auf Anfrage erhältlich

Feststellanlagen

PENEDERrail & PENEDERlift

Die Feststellanlage gewährleistet, dass das Brandschutztor im Normalbetrieb über einen Haftmagnet offengehalten wird. Im Alarmfall erkennen die Rauch- oder Wärmemelder einen Brand und sorgen so für ein sicheres Schließen des Brandschutztores.

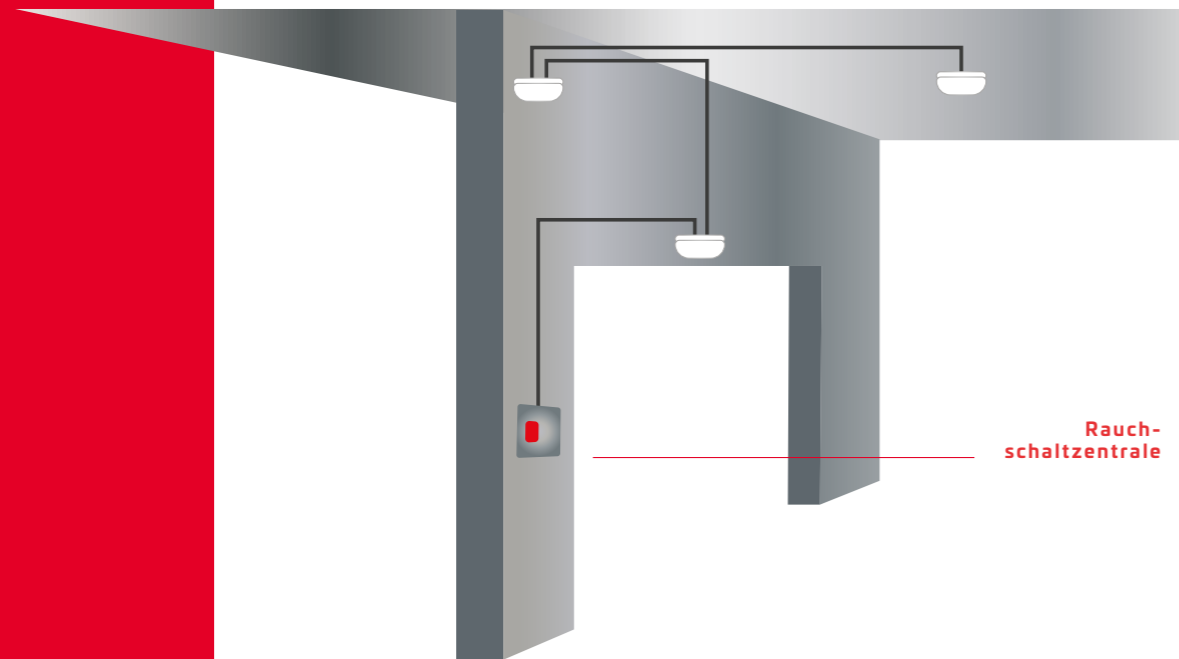

Rauchschaltzentrale

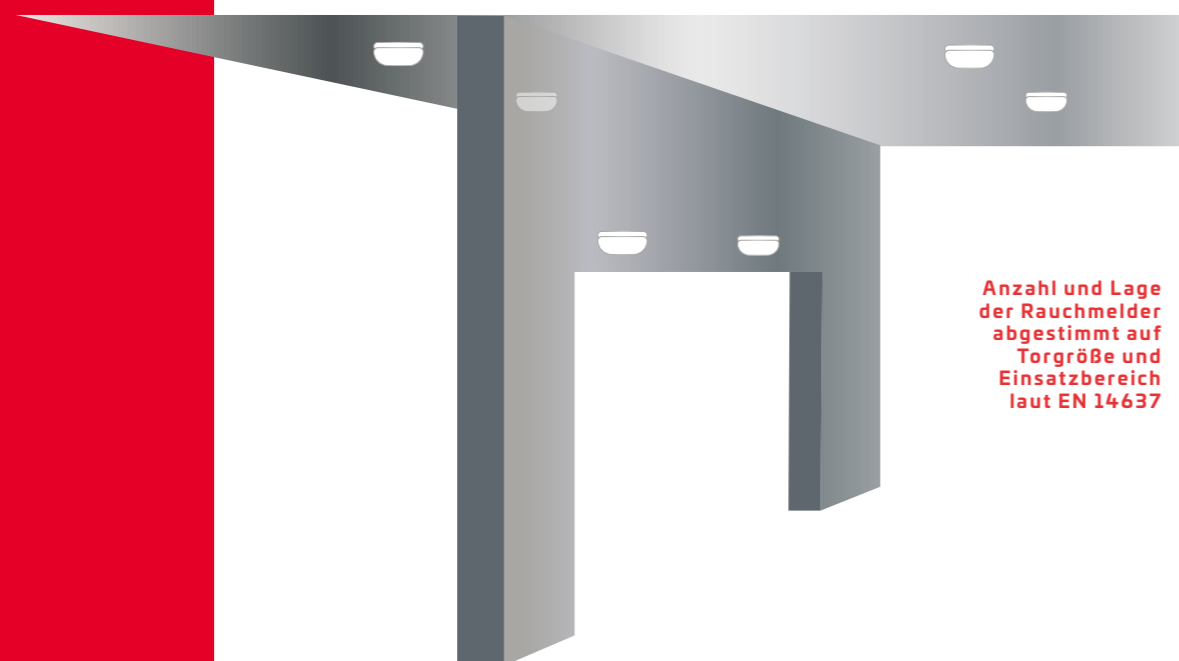

Anzahl und Lage der Rauchmelder abgestimmt auf Torgröße und Einsatzbereich laut EN 14637



Rauchschaltzentrale

- Anschluss: 230 V DC
- 24 V AC Stromversorgung der Rauchmelder und Haltemagnete
- Integrierter Auslösetaster
- Opt. Aus- und Eingänge zur Alarmmeldung an die Gebäudeleittechnik



Rauchmelder

In bestimmten Einsatzbereichen (z. B. in staubiger Umgebung) kann statt dem Rauchmelder ein Wärmemelder eingesetzt werden, um Fehlalarme zu vermeiden.

Achtung: Die nationalen Vorschriften sind zu beachten! Nicht in jeder Einbausituation sind Wärmemelder zulässig!



Warnsignal

Bei Toren mit Schließkräften über 200 N muss laut EN 12604 das Schließen des Tores durch optische und akustische Warnsignale begleitet werden. Je nach Einsatzgebiet bieten wir unterschiedliche Signalgeber mit und ohne Akkupufferung an.

So kann beispielsweise der Signalgeber das Schließen bereits ankündigen, während die Akkupufferung das Tor noch für einige Sekunden offen hält. Dies ist teilweise in Tiefgaragen erforderlich, damit ein Fahrzeug aus dem Schließbereich des Tores wegfahren kann, bevor sich dieses schließt.

Peneder Verglasungen

Vertikal, horizontal, mit Brandschutz oder als reines Trennelement: Unsere Verglasungen sind in Nurglasausführung oder mit schmalen Aluminiumrahmen erhältlich. Ideal eignen sie sich für Portale, lichtdurchflutete Büros oder als horizontaler Brandabschnitt unterhalb von Lichtkuppeln. Sonderkonstruktionen wie Oberlichten als Segmentbögen oder rahmenlos eingearbeitet in denkmalgeschützte Stuck-Decken sind unsere Spezialität. Für uns ist keine Art oder Form von Mauerwerk ein Hindernis.

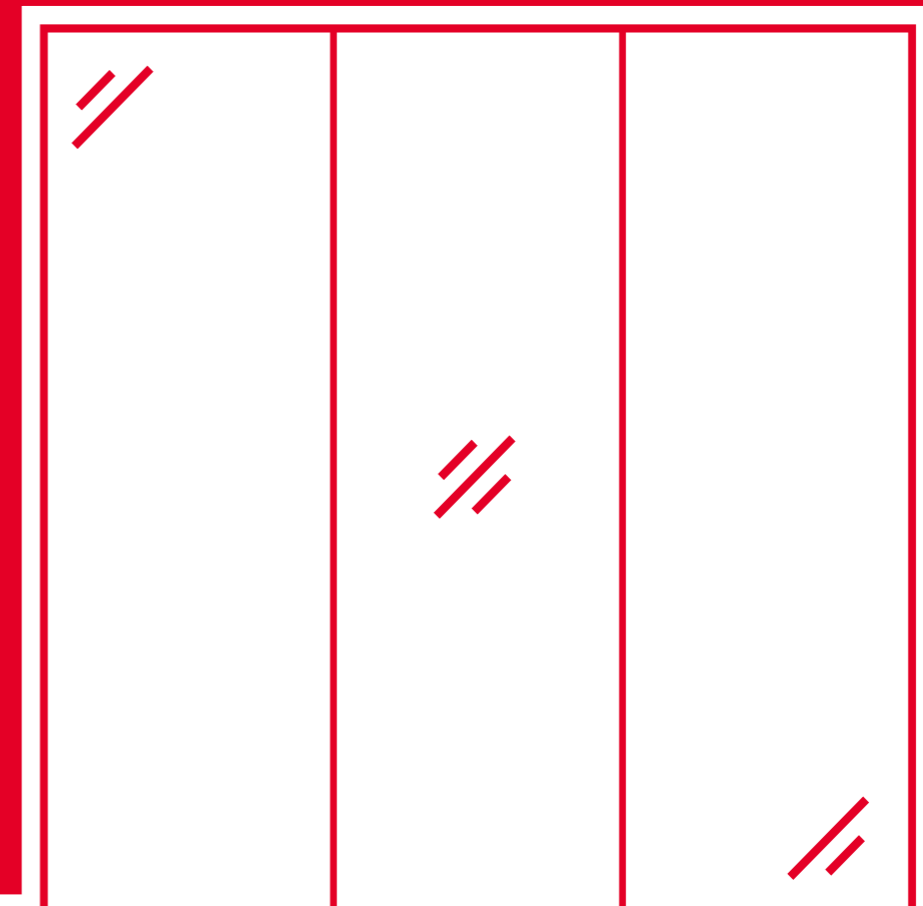

PENEDERnurglas

Die pure Eleganz

PENEDERnurglas ist eine rahmenlose Fixverglasung, die im Hinblick auf Ästhetik und Funktion die perfekte Ergänzung zu den PENEDER Drehflügeltüren darstellt. Die Wirkung der einzigartigen Fixverglasung mit unbegrenzter Feldbreite ist besonders elegant und schön. Das ist Brandschutz in elegantester Form.

Größen (Rahmenseitenmaß)

Feldbreite unbegrenzt
 Feldbreite pro Element max. 1.500 mm
 Feldhöhe max. 2.800 mm



Mit österreichischer
 Registrierungsbescheinigung nach
 OIB-Verwendungsgrundsatz
 „Brandschutzverglasungen“

Facts

	nurglas-30	nurglas-60
E130-feuerhemmend	✓	
E160-hochfeuerhemmend		✓

Horizontalschnitt

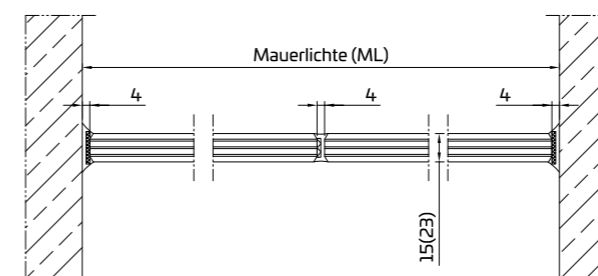

Vertikalschnitt

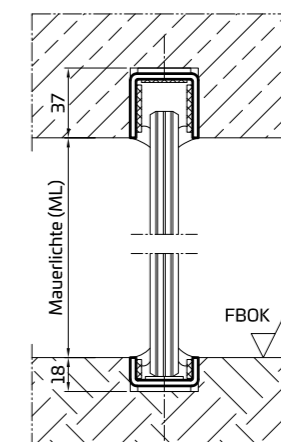

3D-Schnitt
 PENEDERnurglas

Besonderheiten:

- In der Breite beliebig erweiterbar
- Wandanschluss mit Stoßfuge oder mit Profil
- Keine sichtbaren Aufnahmeprofile (bündig eingebaut oder eingeputzt)
- Kombinierbar mit PENEDERstrong Pendeltür und PENEDERwood
- Geprüft nach ÖNORM EN 1364-1 und zugelassen mit ÜA
- Brandschutzklasse E30 und E60 auf Anfrage

Rahmenloser Brandschutz

PENERhorizontal

Für natürliche Raumbelichtung

PENERhorizontal wird unter Lichtkuppeln und Lichtbändern in die Decke eingebaut, um bei horizontalen Brandabschnitten die vorgeschriebene Feuerwiderstandsklasse zu erreichen und eine natürliche Beleuchtung im Raum zu ermöglichen. PENERhorizontal eignet sich insbesondere für große Glasflächen und zum Nachrüsten bei Sanierungen.

Größen

max. Pfostenabstand 1.000 mm (endlos baubar)
max. Spannweite 2.700 mm

Feuerwiderstandsklasse REI30



Mit österreichischer
Registrierungsbescheinigung nach
OIB-Verwendungsgrundsatz
„Brandschutzverglasungen“

Facts

Vertikalschnitt mit Mittelprofil

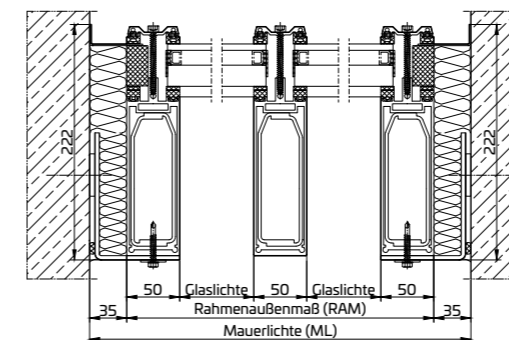

Vertikalschnitt ohne Mittelprofil

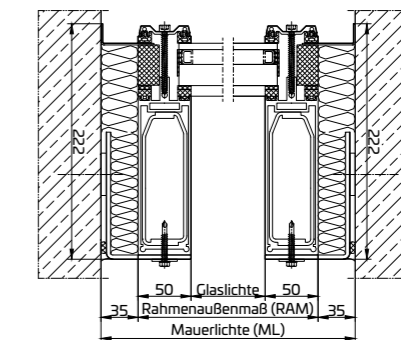

Besonderheiten:

- Einbauwinkel von 0° bis 15°
- Aluprofil mit Stahlkern
- Oberflächen eloxiert, RAL, NCS und Effektbeschichtungen
- Wandanschluss an Stahlbau, Beton und Holzbau ohne Aufpreis möglich
- Einbau im Innenbereich oder unter schützenden Elementen (nicht der Witterung ausgesetzt)

Horizontale Brandschutzverglasung



Witterungsschutz durch Lichtkuppel

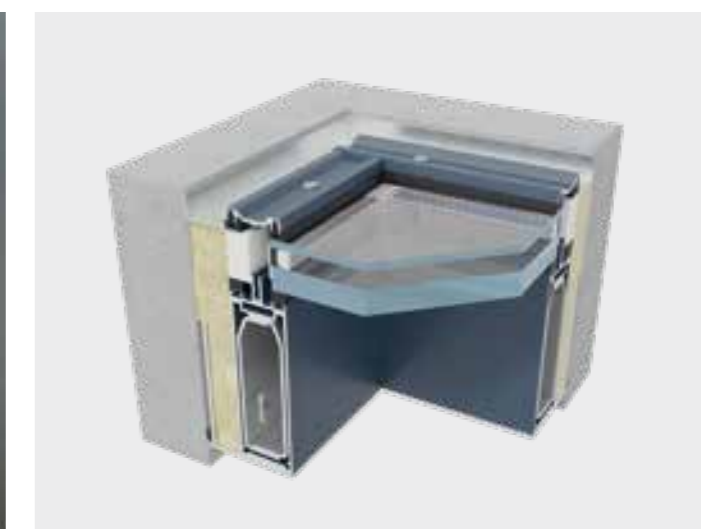

3D-Profil-Schnitt

Textiler Brand- und Rauchschutz

Brand- und Rauchschutzvorhänge der Klassen E/EW und EI sowie Rauchschürzen sind als sicherer Abschluss für große Öffnungen prädestiniert. Der unsichtbare Schutz ist mit seinem geringen Gewicht und den zahlreichen Einsatzmöglichkeiten der flexibelste in seiner Funktion. Als Optimierung zur RWA-Anlage oder als Schutz vor Liftanlagen – unser Vorhang findet in den verschiedensten Abschnitten eines Gebäudes seine Verwendung.

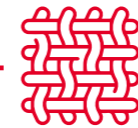

PENERtextil

Textiler Brand- und Rauchschutz

TFF (Textil-Flexibler-Feuerschutzvorhang): Der innovative Brandschutzvorhang aus drahtverstärktem Glasfilamentgewebe sorgt für eine großflächige Brandabschottung. Eingesetzt wird der TFF, um Öffnungen in der Wand oder Decke abzuschotten. Auch als Sektionalschutz, z. B. bei Maschinen oder im Lagerbereich, oder in horizontaler Ausführung (TFF-H) unterhalb einer Lichtkuppel ist der Brandschutzvorhang bestens geeignet.

TFR (Textil-Flexible-Rauchschräge): Die Rauchschräge wird vor allem zur Begrenzung der Verrauchung in definierten Zonen eingesetzt. Die Ausbreitung von Rauchgasen wird im Brandfall eingeschränkt, entstehende Rauchgase werden zu den Abzugsvorrichtungen gelenkt. Je nach Verwendungszweck wird eine starre, flexible oder raumabschließende Ausführung der Rauchschräge mit seitlichen Führungsschienen eingesetzt.

TFF-E/-EW (Stocklichte)

Breite* bis 12.000 mm
 Höhe* bis 7.000 mm
 Fläche* bis 60 m²
 Fläche* mit Rauchschutz S₂₀₀ bis 8,5 m²

TFF-EI (Stocklichte)

Breite* bis 6.565 mm
 Höhe* bis 4.810 mm
 Fläche* bis 31,5 m²

TFF-H (Stocklichte)

Horizontaler Brandschutzvorhang

Breite* bis 5.000 mm
 Länge* bis 10.000 mm
 Fläche* bis 50 m²

* Tatsächliche Größen abhängig von Klasse und Ausführung



TFF-E/-EW & -EI: Mit europäischer CE-Kennzeichnung nach EN 16034 und/oder EN 1324-1



TFR: Mit europäischer CE-Kennzeichnung nach EN 12101-1



TFF-H: Mit österreichischer Registrierungsbescheinigung nach ÖNORM B 3852

Facts

TFR

Klassifizierung gültig für Belastungen von 30 bis 120 Min.:
 DA (bis 600 °C geprüft)
 DHA (bis 1.100 °C geprüft, Einsatz für erh. Anforderungen)

Größen (Stocklichte)

Breite* bis 50 m
 Höhe* bis 14 m

Besonderheiten:

- Sicherer Abschluss für große Öffnungen
- Flexible Montagevarianten
- Bei TFF-EW-Klassen ausgezeichnete Strahlungsbegrenzung (nur 1,43 kW/m² nach 90 Minuten von erlaubten 15 kW/m²)
- Geringes Gewicht pro Laufmeter Öffnungsbreite
- Ideal zur Nachrüstung bei Denkmalschutz
- Anpassungsfähige Gehäuseoberfläche: sichtbare Teile in allen RAL-ähnlichen Farben oder Edelstahl möglich

Unsichtbar integrierter Feuerschutzvorhang TFF-EI₃₀

	TFF-E	TFF-EW	TFF-EI	TFF-H
E30-E120 Raumabschluss	✓			✓
EW30-EW90 Wärmestrahlung		✓		✓
EI ₃₀ -feuerhemmend			✓	
EI ₆₀ -hochfeuerhemmend			✓	
S ₂₀₀ -rauchdicht	✓	✓		
Außenanwendung	✓	✓		
Schließrichtung vertikal	✓	✓	✓	
Schließrichtung horizontal				✓

Verborgene Sicherheit

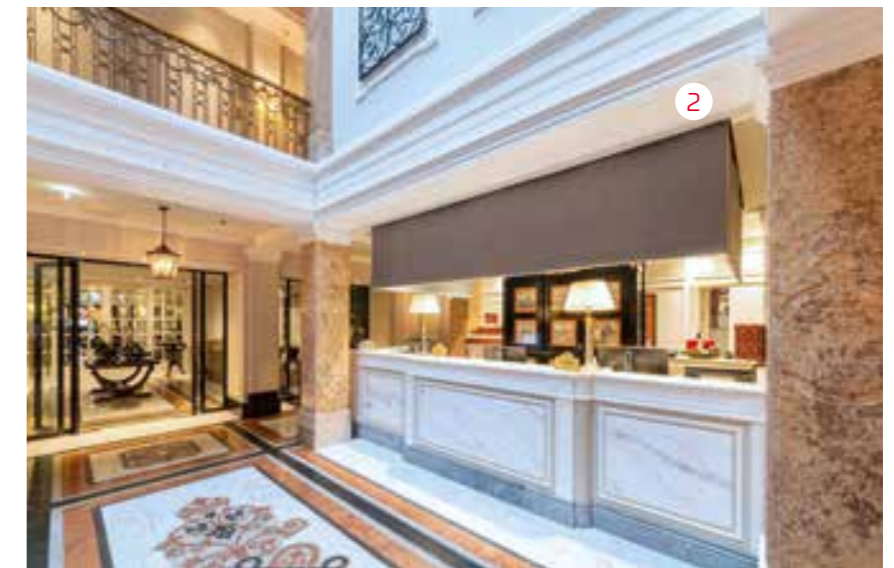

- 1 Textiler Brandschutzvorhang TFF-E/-EW
- 2 Textile Rauchschürze TFR
- 3 Horizontaler Brandschutzvorhang TFF-H

TFF-E/-EW und TFR

Brandschutzvorhang und Rauchschürze

Einbauvarianten Führungsschiene

Seitliche Führung
Wandmontage

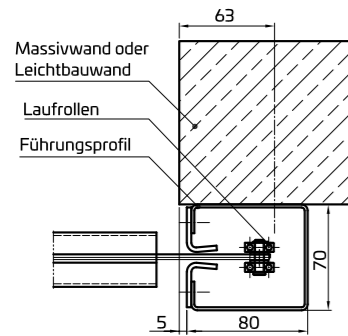

Seitliche Führung
Laibungsmontage

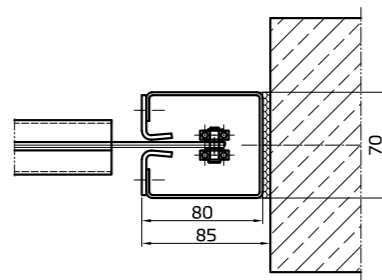

Seitliche Führung
Nischenmontage

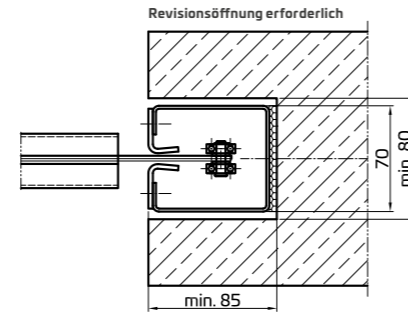

Gehäusedimensionen

Maße TFF-E/TFR

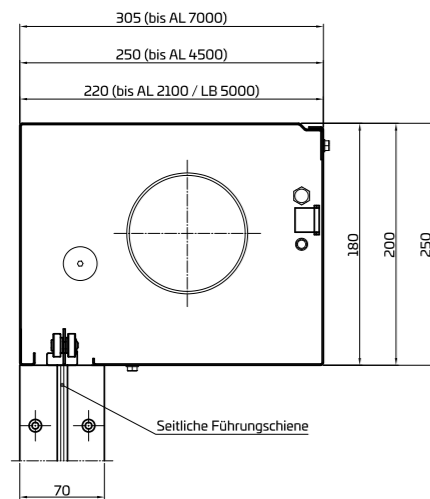

Maße TFF-EW

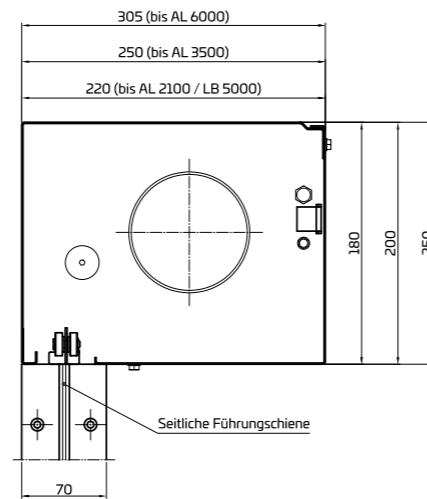

Bodenabschlüsse

Granulatsack

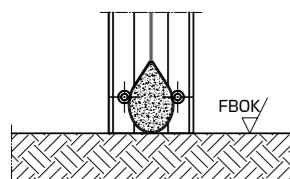

Abschlussleiste

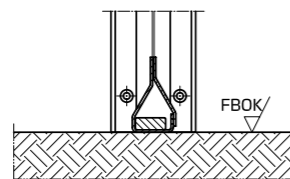

Abschlussleiste mit
Rauchschutz S₂₀₀

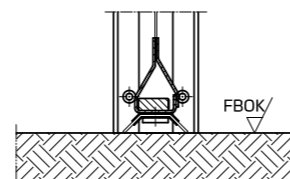

Wandmontage

Gehäuse von unten sichtbar

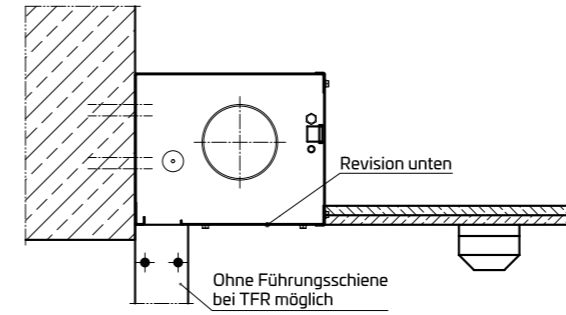

Gehäuse in der abgehängten Decke nicht sichtbar

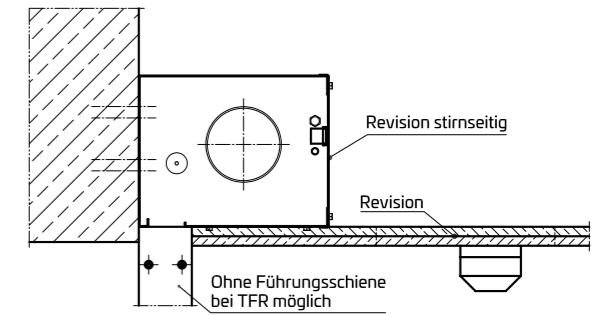

Direkte Deckenmontage

Gehäuse von unten sichtbar

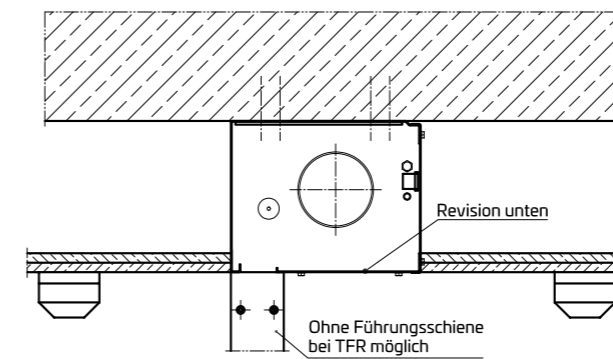

Gehäuse in der abgehängten Decke nicht sichtbar

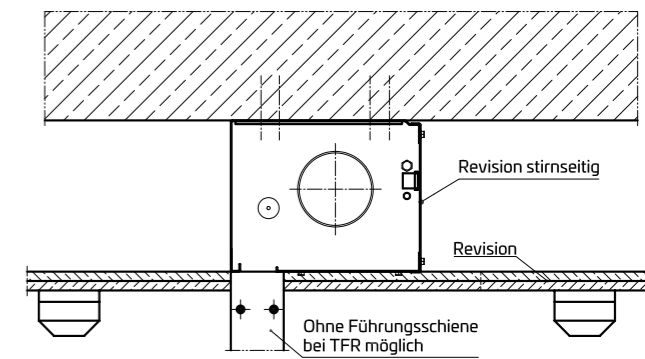

Abgehängte Deckenmontage

Gehäuse von unten sichtbar

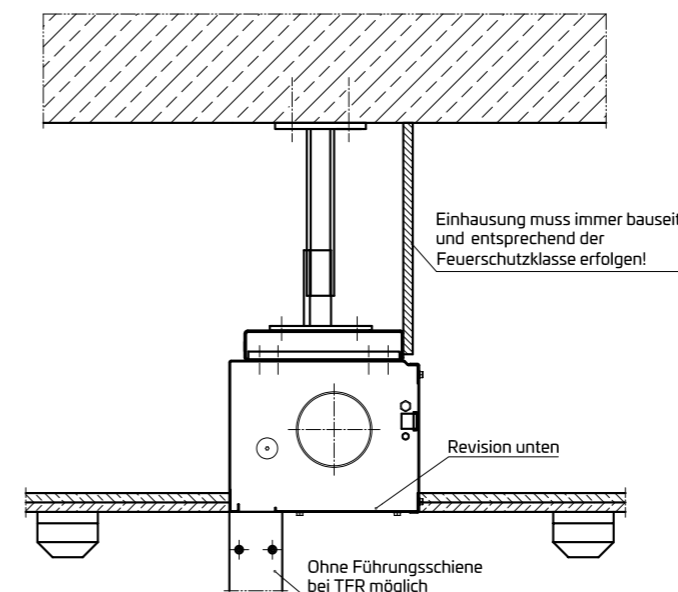

Gehäuse in der abgehängten Decke nicht sichtbar

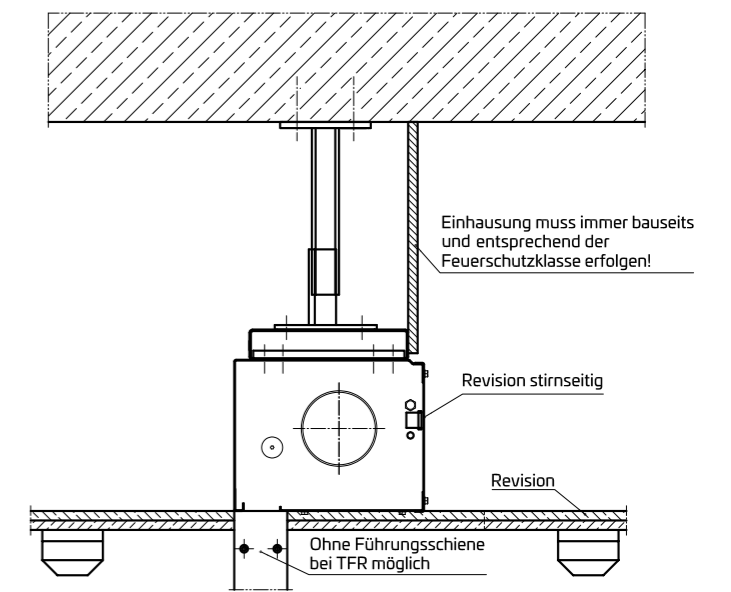

TFF-EI Brandschutzvorhang

Einbauvarianten Führungsschiene

Seitliche Führung Wandmontage

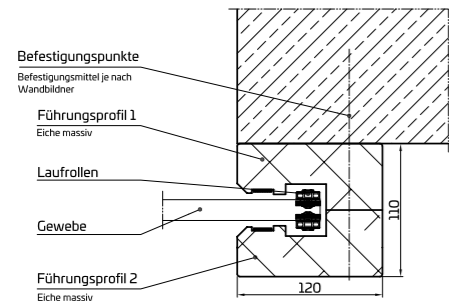

Seitliche Führung Laibungsmontage

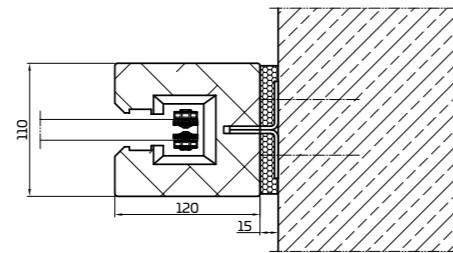

Alle Grafiken der Führungsschiene TFF-EI sind in Eiche massiv dargestellt. Optional sind diese auch in Edelstahl oder verzinkt mit Pulverbeschichtung erhältlich.

Facts

Bodenabschluss

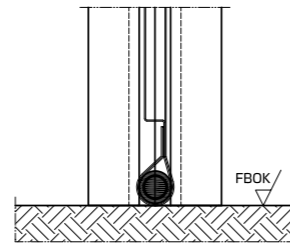

Sonderlösung für Einbau in Zwischendecke

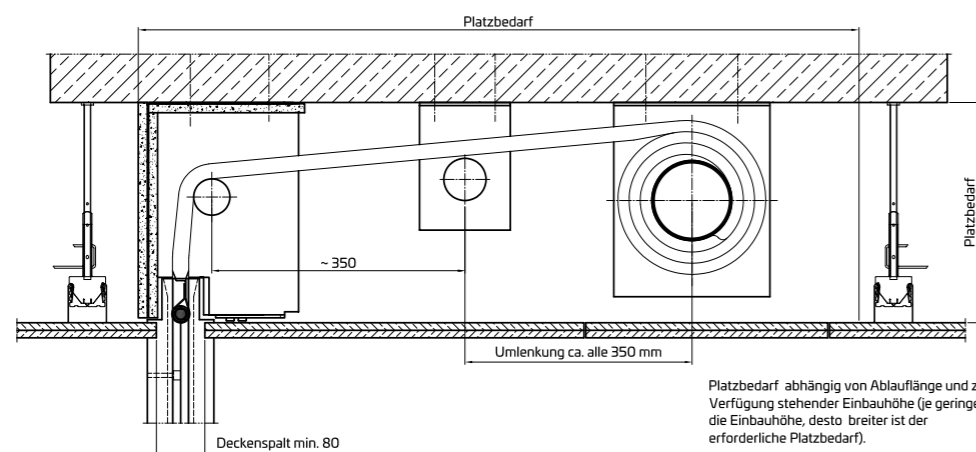

Platzbedarf abhängig von Ablauflänge und zur Verfügung stehender Einbauhöhe (je geringer die Einbauhöhe, desto breiter ist der erforderliche Platzbedarf).

Montage mit Gehäuse (optional auch ohne Gehäuse erhältlich)

Wandmontage V1

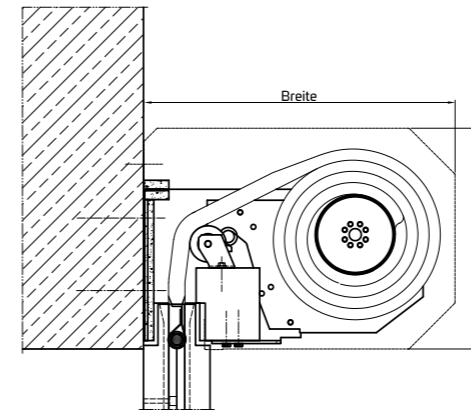

Wandmontage V2

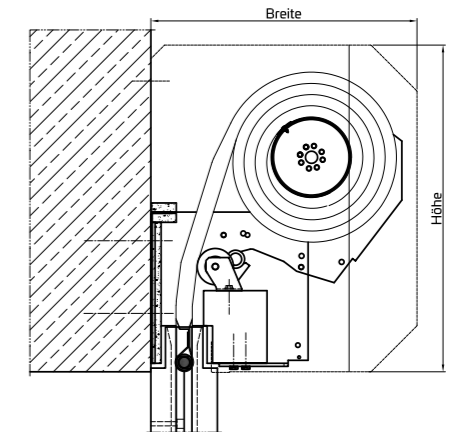

Deckenmontage V1

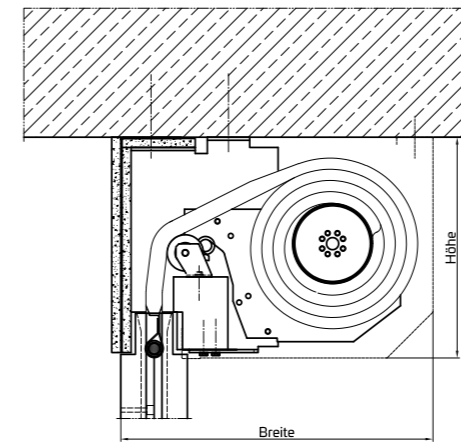

Deckenmontage V2

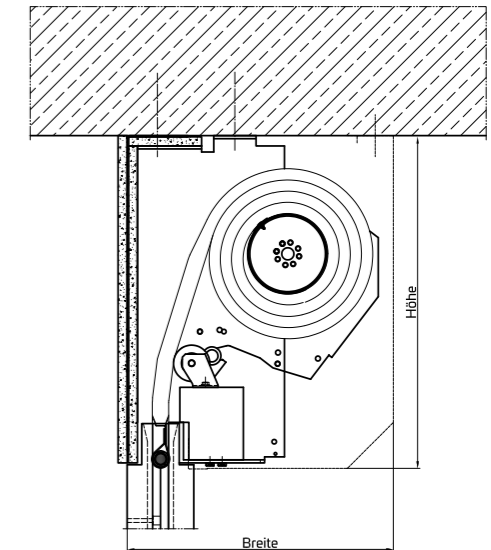

Gehäusedimensionen

Maße TFF-EI V1

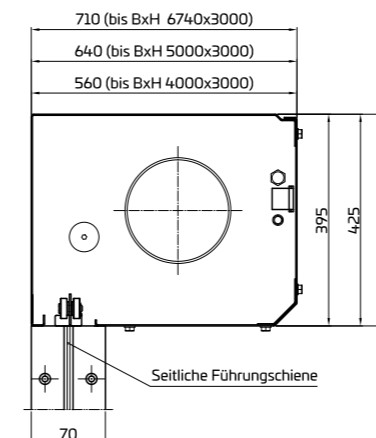

Maße TFF-EI V2

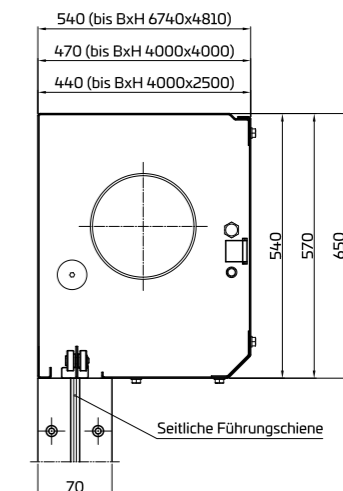

TFF-H

Horizontaler Brandschutzvorhang

Deckenmontage

Seitliche Führung

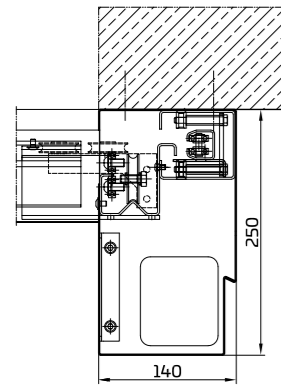

Einlaufprofil

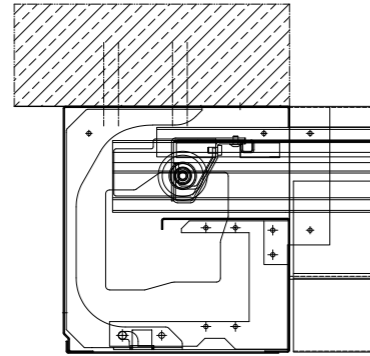

Wickelprofil

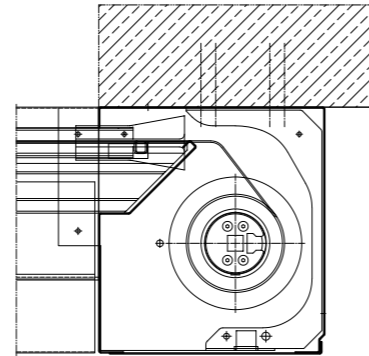

Laibungsmontage

Seitliche Führung

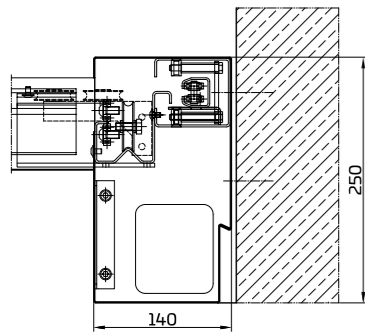

Einlaufprofil

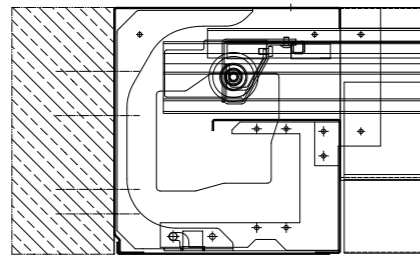

Wickelprofil

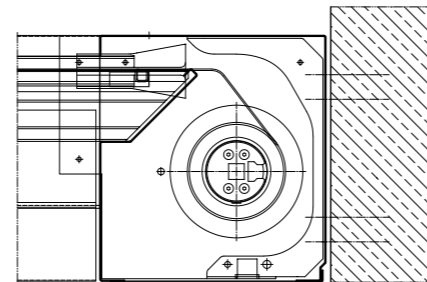

Gehäusedimensionen

Einlaufprofil und Wickelprofil

Bei System Länge größer 1800
und System Breite kleiner 1600
Gehäusedimensionen abweichend

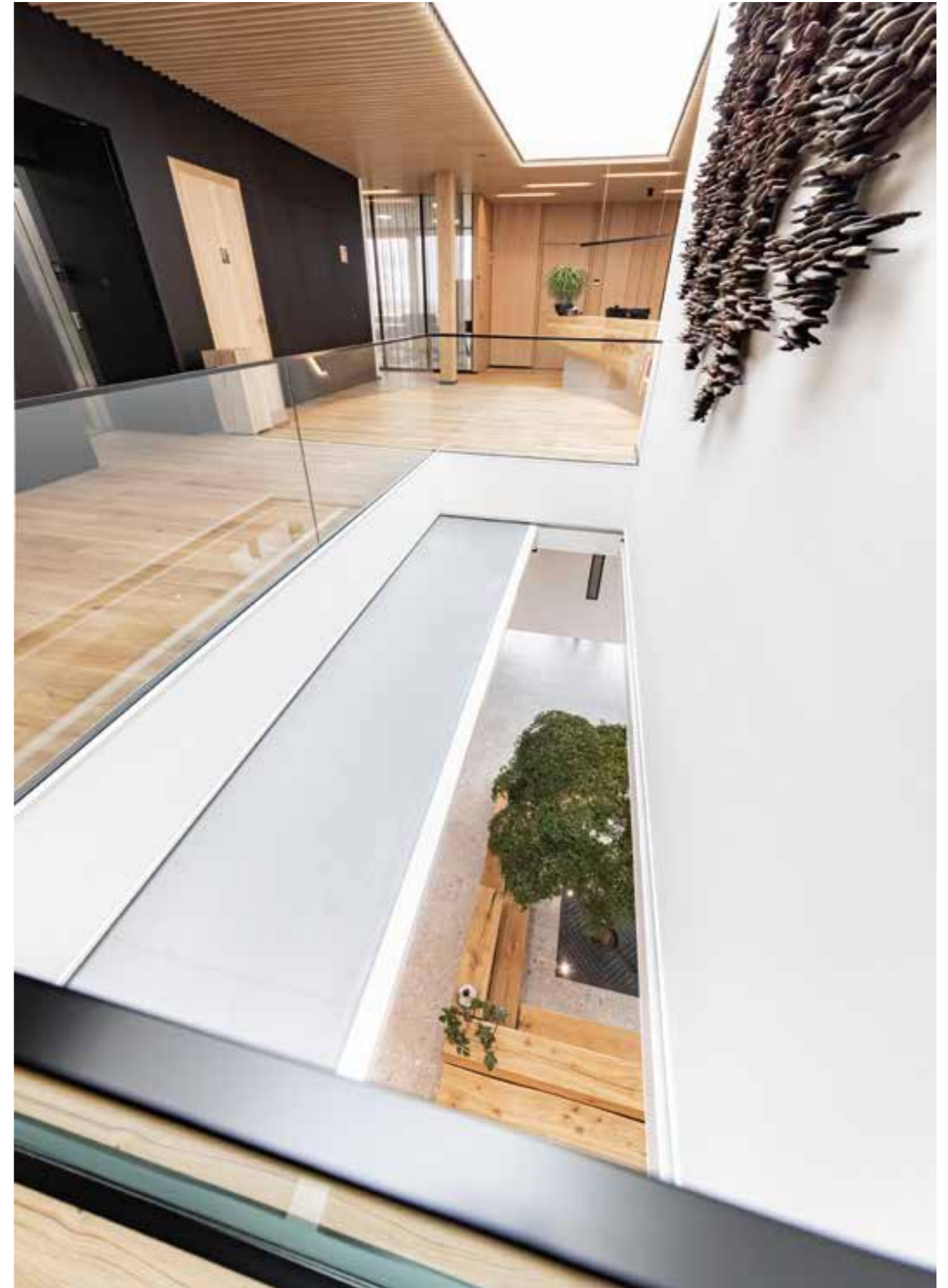
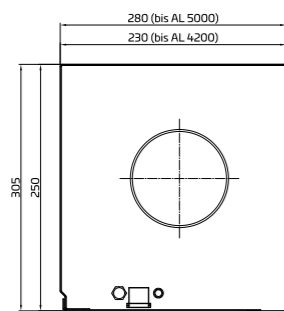

Steuerung PENEDERtextil

Die Feststellenanlagen-Zentraleinheit ist aufgrund der Vielzahl von Funktionen universell für Feuerschutzabschlüsse verwendbar und erfüllt die Vorgabe des DIBt.

Features:

- Ansteuerung von 230 V Rohrmotoren oder 400 V Torantrieben (Parallelbetrieb von 2 Antrieben an einem Anschluss möglich)
- CAN-Bus-System zur Kopplung einer zusätzlichen Bedienstelle (z. B. KGG-CALLPOINT)
- Konfiguration über PC-Software KGG-HPS-CONTROL
- microSD Card für Konfiguration und Fehlerspeicher
- Multilinguale Bedienfolie mit integriertem Handauslösetaster
- Signalaustausch für Gebäudeleittechnik möglich
- Optional Signalaustausch mit Brandmeldeanlage
- Anbindung zahlreicher Komponenten

Folgende Komponenten können angeschlossen bzw. ausgewertet werden:

- Max. 20 Brandmelder
- 1 motorische Öffnungshilfe
- 2 Haftmagnete
- 3 Endschalter
- 2 Lichtschranken
- 1 Hupe/Blitzleuchte
- 2 Sicherheitskontaktleisten
- 1 externer Handtaster
- Funkfernsteuerung (HPS-Remote)

Funkfernsteuerung (optional):

Durch die Anbindung einer Fernsteuerung können die Steuersignale, Öffnen und Schließen, drahtlos an die Zentraleinheit übermittelt werden (Totmannbetrieb). Als Funkmodul darf ausschließlich das in der Zulassungsprüfung zertifizierte System zum Einsatz kommen.

Bedienstelle CALLPOINT:

Die Bedienstelle ist eine optionale Erweiterung der Feststellenanlage mit Reset-Funktion, die über CAN-Bus an die Zentraleinheit angebunden ist. Die Visualisierung und Funktionalität der Bedienelemente ist identisch denen auf der Bedienfolie.

Verkabelungsschema

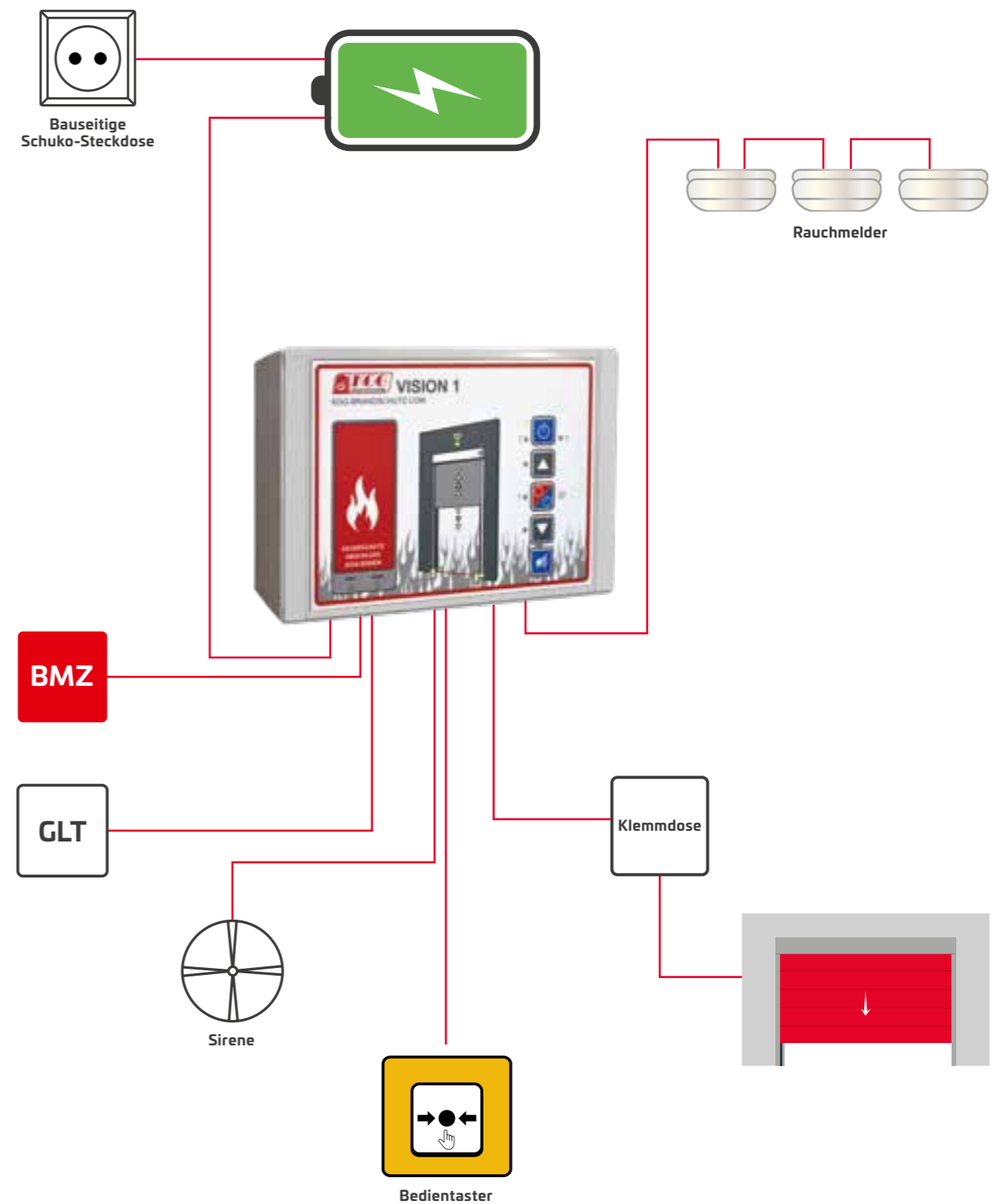

Peneder Bau-Elemente GmbH
T: +43 50 5603-0
brandschutz@peneder.com

peneder.com